

Verteilung Geschwindigkeit

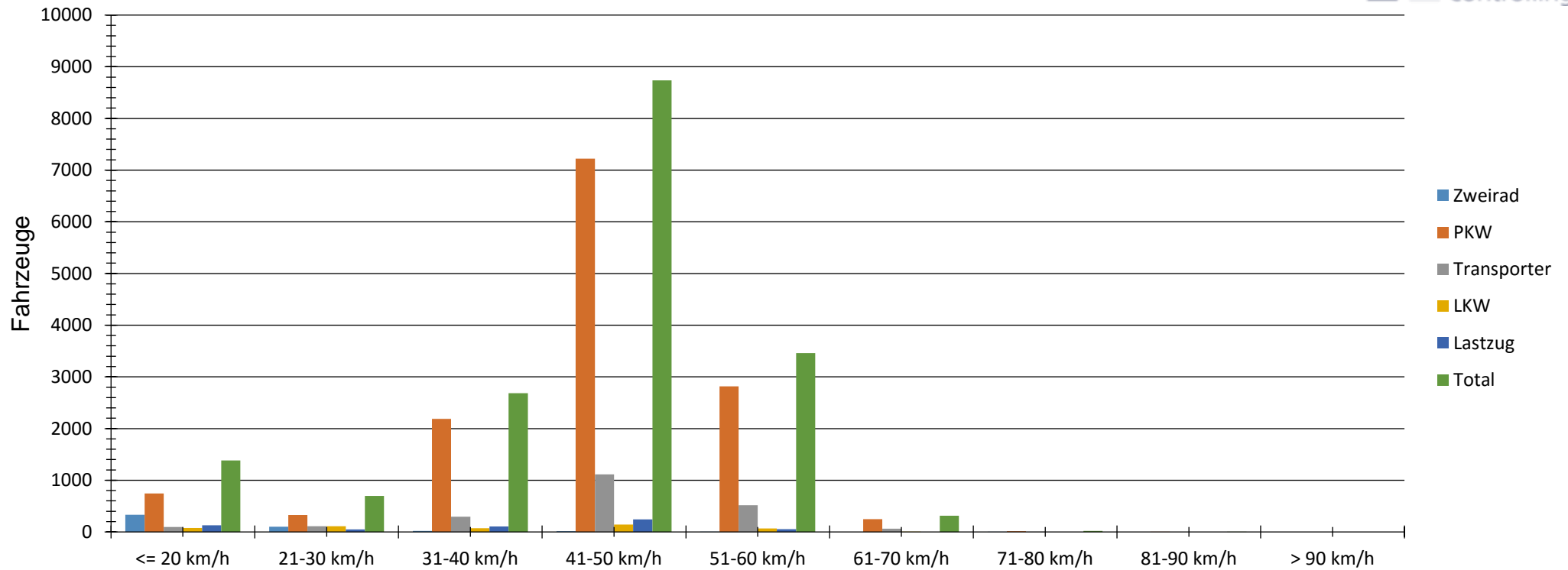

Auswertzeit		Freitag, 11. November 2016,11:00 - Freitag, 18. November 2016,10:00				
Tempolimit	50 km/h	Anzahl	Vd[km/h]	Vmax[km/h]	V85 [km/h]	
Geschwindigkeitsübertretung	21,97 %	Zweirad	480	16	76	26
Durchschnittl. Abstand	26,49 s	PKW	13560	44	85	52
Kolonnenverkehr	19,95 %	Transporter	2202	45	76	54
DTV	2485	LKW	476	36	67	51
DJV	907025	Lastzug	573	36	59	49
Schwerlastverkehrsanteil	6,07 %	Total	17291	43	85	52
Fahrtrichtung	Ankommend					
Bearbeiter:	Kählke					
Kommentar:						
Messort:	Hattwichstraße Ecke Hausotterweg					
Ankommende Fahrzeuge Richtung:	Hauptstraße					
Abfahrende Fahrzeuge Richtung:						

Verteilung Geschwindigkeit

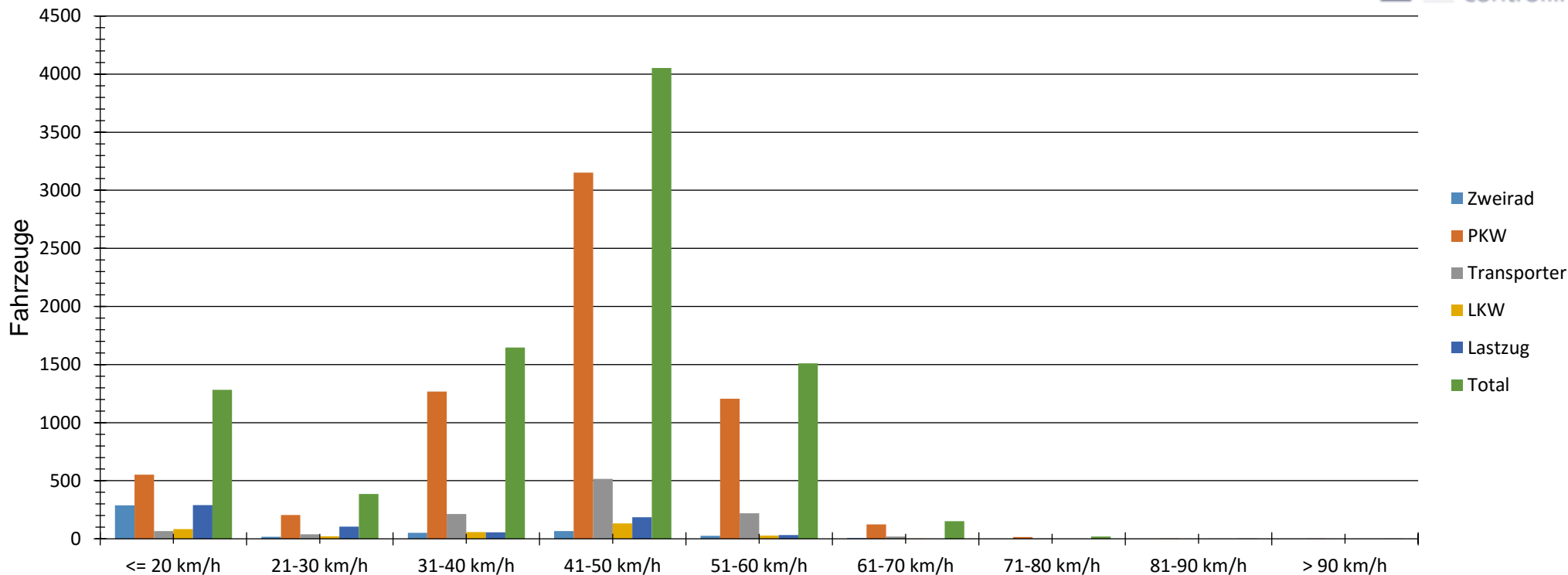

Auswertezeit		Freitag, 11. November 2016,11:00 - Freitag, 18. November 2016,10:00				
Tempolimit	50 km/h	Anzahl	Vd[km/h]	Vmax[km/h]	V85 [km/h]	
Geschwindigkeitsübertretung	18,61 %	Zweirad	454	22	68	46
Durchschnittl. Abstand	48,74 s	PKW	6525	43	93	52
Kolonnenverkehr	10,30 %	Transporter	1077	43	72	52
DTV	1301	LKW	324	35	62	48
DJV	474865	Lastzug	670	29	58	47
Schwerlastverkehrsanteil	10,98 %	Total	9050	40	93	52
Fahrtrichtung	Abfahrend					
Bearbeiter:	Kählke					
Kommentar:						
Messort:	Hattwichstraße Ecke Hausotter					
Ankommende Fahrzeuge Richtung:						
Abfahrende Fahrzeuge Richtung:	Schönfließer Straße					

Verlauf Anzahl der Fahrzeuge

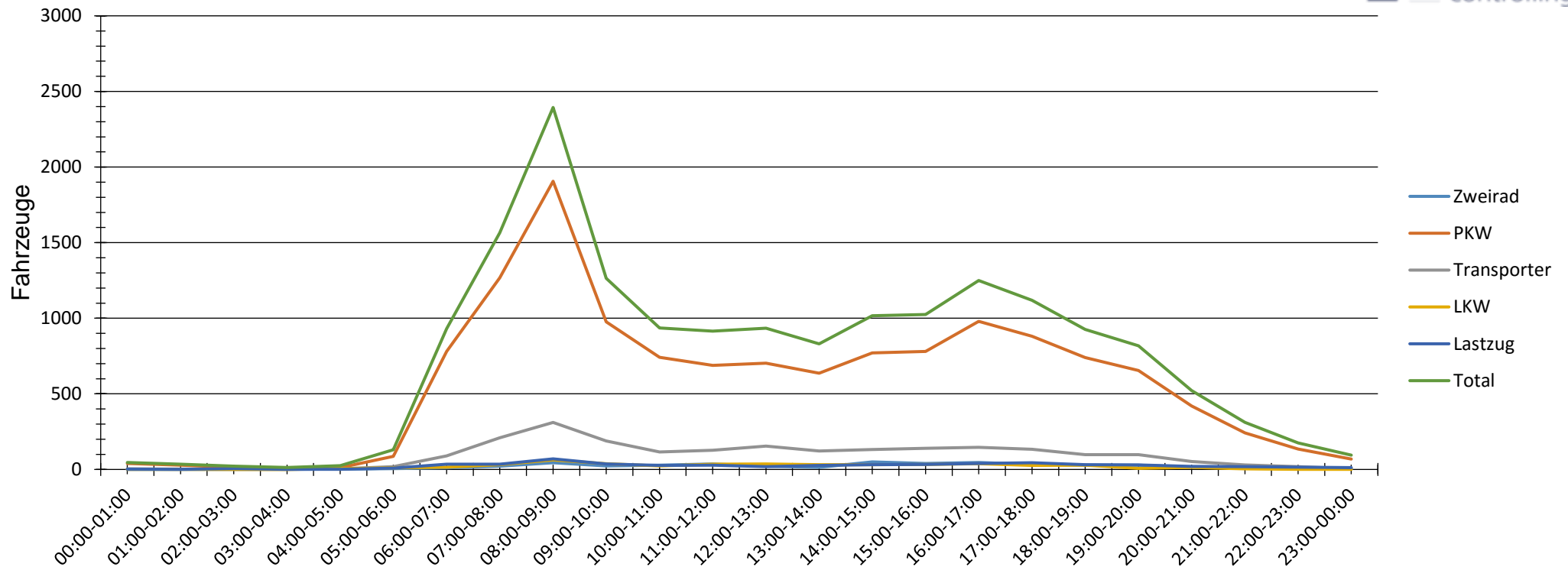

Auswertezeit		Freitag, 11. November 2016,11:00 - Freitag, 18. November 2016,10:00				
Tempolimit	50 km/h		Anzahl	Vd[km/h]	Vmax[km/h]	V85 [km/h]
Geschwindigkeitsübertretung	21,97 %	Zweirad	480	16	76	26
Durchschnittl. Abstand	26,49 s	PKW	13560	44	85	52
Kolonnenverkehr	19,95 %	Transporter	2202	45	76	54
DTV	2485	LKW	476	36	67	51
DJV	907025	Lastzug	573	36	59	49
Schwerlastverkehrsanteil	6,07 %	Total	17291	43	85	52
Fahrtrichtung	Ankommend					
Bearbeiter:	Kählke					
Kommentar:						
Messort:	Hattwichstraße Ecke Hausotter					
Ankommende Fahrzeuge Richtung:	Hauptstraße					
Abfahrende Fahrzeuge Richtung:						

Verlauf Anzahl der Fahrzeuge

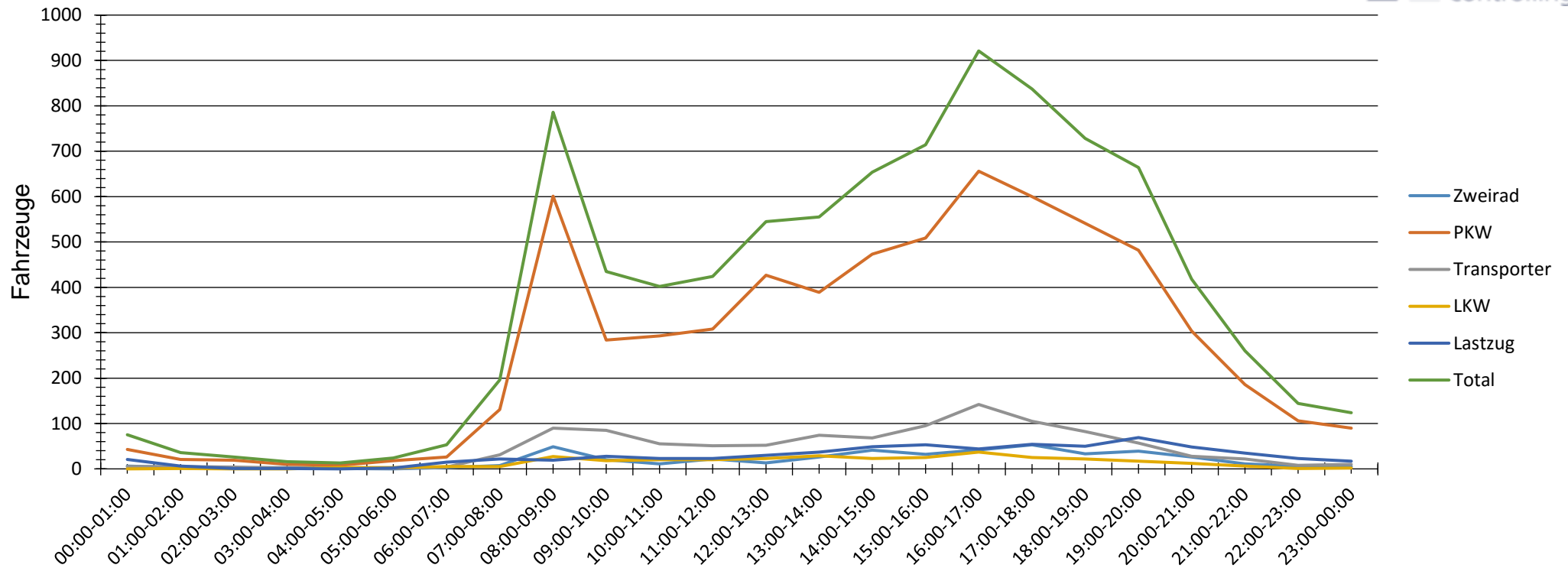

Auswertezeit		Freitag, 11. November 2016,11:00 - Freitag, 18. November 2016,10:00				
Tempolimit	50 km/h		Anzahl	Vd[km/h]	Vmax[km/h]	V85 [km/h]
Geschwindigkeitsübertretung	18,61 %	Zweirad	454	22	68	46
Durchschnittl. Abstand	48,74 s	PKW	6525	43	93	52
Kolonnenverkehr	10,30 %	Transporter	1077	43	72	52
DTV	1301	LKW	324	35	62	48
DJV	474865	Lastzug	670	29	58	47
Schwerlastverkehrsanteil	10,98 %	Total	9050	40	93	52
Fahrtrichtung	Abfahrend					
Bearbeiter:	Kählke					
Kommentar:						
Messort:	Hattwichstraße Ecke Hausotterweg					
Ankommende Fahrzeuge Richtung:						
Abfahrende Fahrzeuge Richtung:	Schönfließer Straße					