

Verteilung Geschwindigkeit

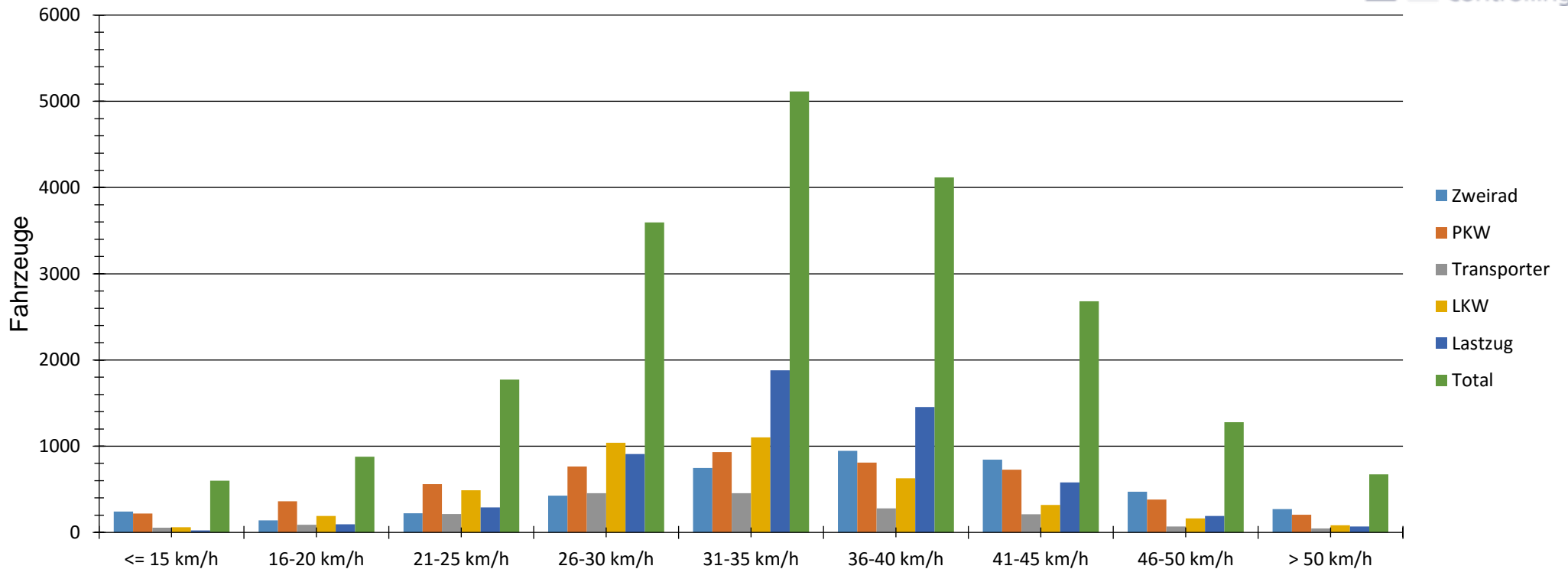

Auswertezeit		Freitag, 15. Juli 2016,11:00 - Donnerstag, 28. Juli 2016,11:00				
Tempolimit	30 km/h		Anzahl	Vd[km/h]	Vmax[km/h]	V85 [km/h]
Geschwindigkeitsübertretung	66,95 %	Zweirad	4308	36	72	46
Durchschnittl. Abstand	22,39 s	PKW	4958	33	75	44
Kolonnenverkehr	63,60 %	Transporter	1877	32	63	41
DTV	1593	LKW	4076	32	77	40
DJV	581445	Lastzug	5487	34	68	41
Schwerlastverkehrsanteil	46,18 %	Total	20706	34	77	43
Fahrtrichtung	Ankommend					
Bearbeiter:	Kählke					
Kommentar:						
Messort:	Karlstr.-Alte Schildower Str. 29					
Ankommende Fahrzeuge Richtung:	Alte Schildower Str.					
Abfahrende Fahrzeuge Richtung:						

Verteilung Geschwindigkeit

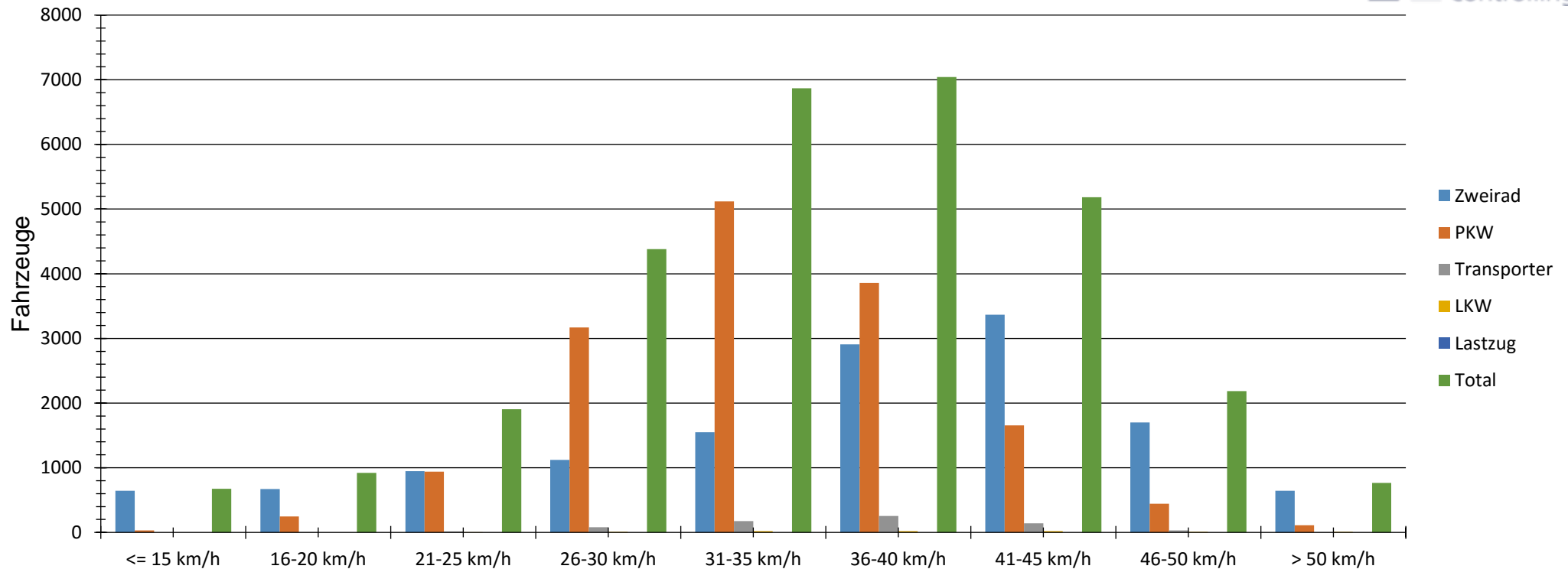

Auswertezeit		Freitag, 15. Juli 2016,11:00 - Donnerstag, 28. Juli 2016,11:00				
Tempolimit	30 km/h		Anzahl	Vd[km/h]	Vmax[km/h]	V85 [km/h]
Geschwindigkeitsübertretung	73,67 %	Zweirad	13556	37	72	46
Durchschnittl. Abstand	25,29 s	PKW	15577	34	63	40
Kolonnenverkehr	60,15 %	Transporter	703	37	55	42
DTV	2302	LKW	90	39	57	47
DJV	840230	Lastzug	0	0	0	0
Schwerlastverkehrsanteil	0,30 %	Total	29926	35	72	44
Fahrtrichtung	Abfahrend					
Bearbeiter:	Kählke					
Kommentar:						
Messort:	Karlstr.-Alte Schildower Str. 29					
Ankommende Fahrzeuge Richtung:						
Abfahrende Fahrzeuge Richtung:	Karlstraße					

Verlauf Anzahl der Fahrzeuge

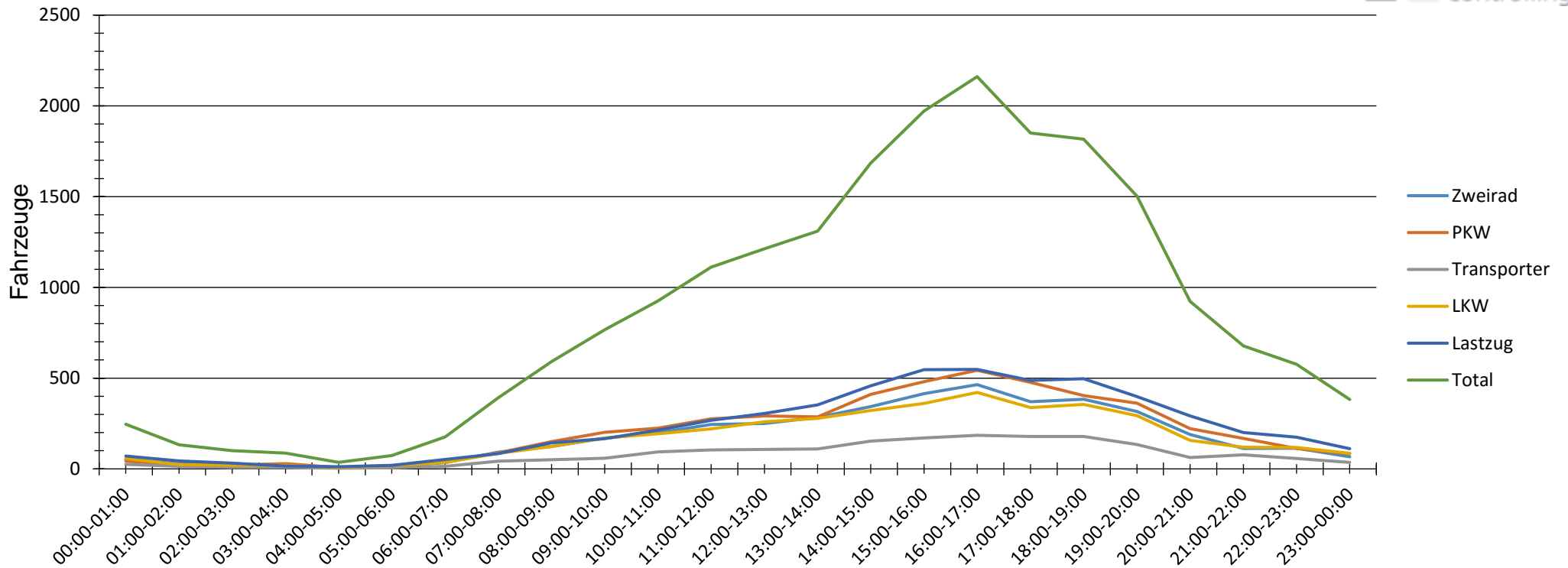

Auswertezeit		Freitag, 15. Juli 2016,11:00 - Donnerstag, 28. Juli 2016,11:00				
Tempolimit	30 km/h		Anzahl	Vd[km/h]	Vmax[km/h]	V85 [km/h]
Geschwindigkeitsübertretung	66,95 %	Zweirad	4308	36	72	46
Durchschnittl. Abstand	22,39 s	PKW	4958	33	75	44
Kolonnenverkehr	63,60 %	Transporter	1877	32	63	41
DTV	1593	LKW	4076	32	77	40
DJV	581445	Lastzug	5487	34	68	41
Schwerlastverkehrsanteil	46,18 %	Total	20706	34	77	43
Fahrtrichtung	Ankommend					
Bearbeiter:	Kählke					
Kommentar:						
Messort:	Karlstr.-Alte Schildower Str.					
Ankommende Fahrzeuge Richtung:	Alte Schildower Str.					
Abfahrende Fahrzeuge Richtung:						

Verlauf Anzahl der Fahrzeuge

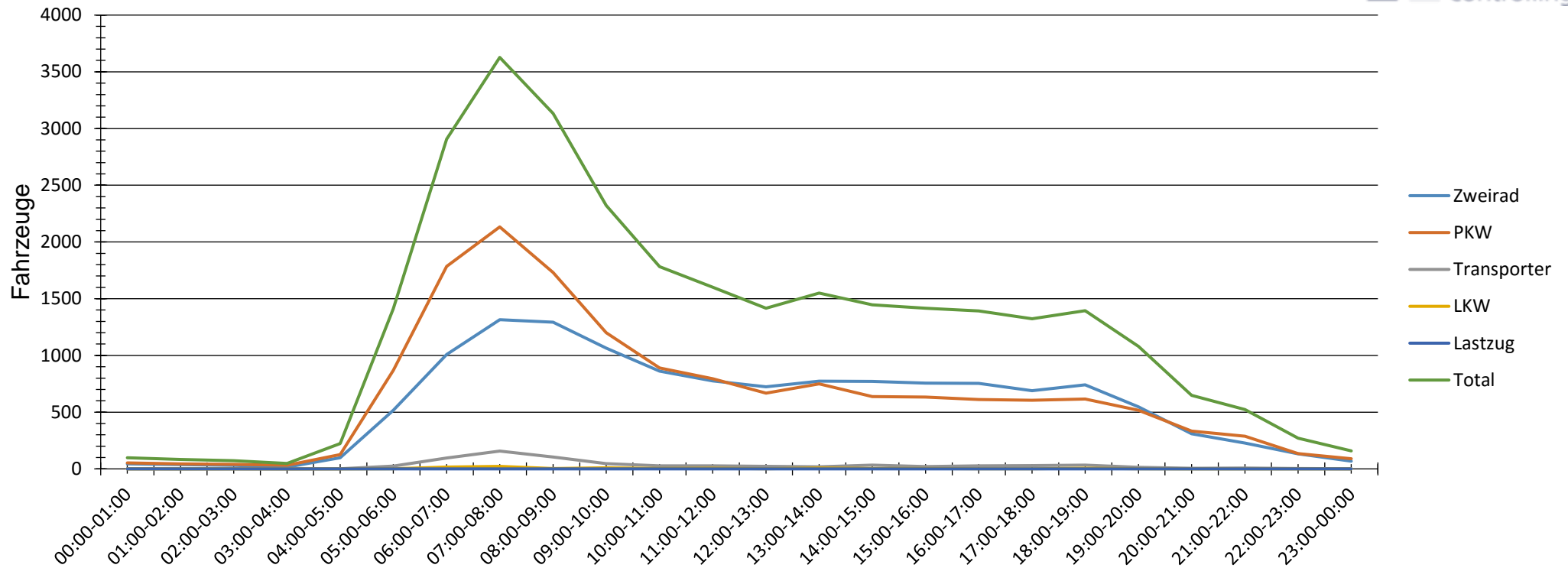

Auswertezeit		Freitag, 15. Juli 2016,11:00 - Donnerstag, 28. Juli 2016,11:00				
Tempolimit	30 km/h		Anzahl	Vd[km/h]	Vmax[km/h]	V85 [km/h]
Geschwindigkeitsübertretung	73,67 %	Zweirad	13556	37	72	46
Durchschnittl. Abstand	25,29 s	PKW	15577	34	63	40
Kolonnenverkehr	60,15 %	Transporter	703	37	55	42
DTV	2302	LKW	90	39	57	47
DJV	840230	Lastzug	0	0	0	0
Schwerlastverkehrsanteil	0,30 %	Total	29926	35	72	44
Fahrtrichtung	Abfahrend					
Bearbeiter:	Kählke					
Kommentar:						
Messort:	Karlstr.-Alte Schildower Str.					
Ankommende Fahrzeuge Richtung:						
Abfahrende Fahrzeuge Richtung:	Karlstraße					