

Verteilung Geschwindigkeit

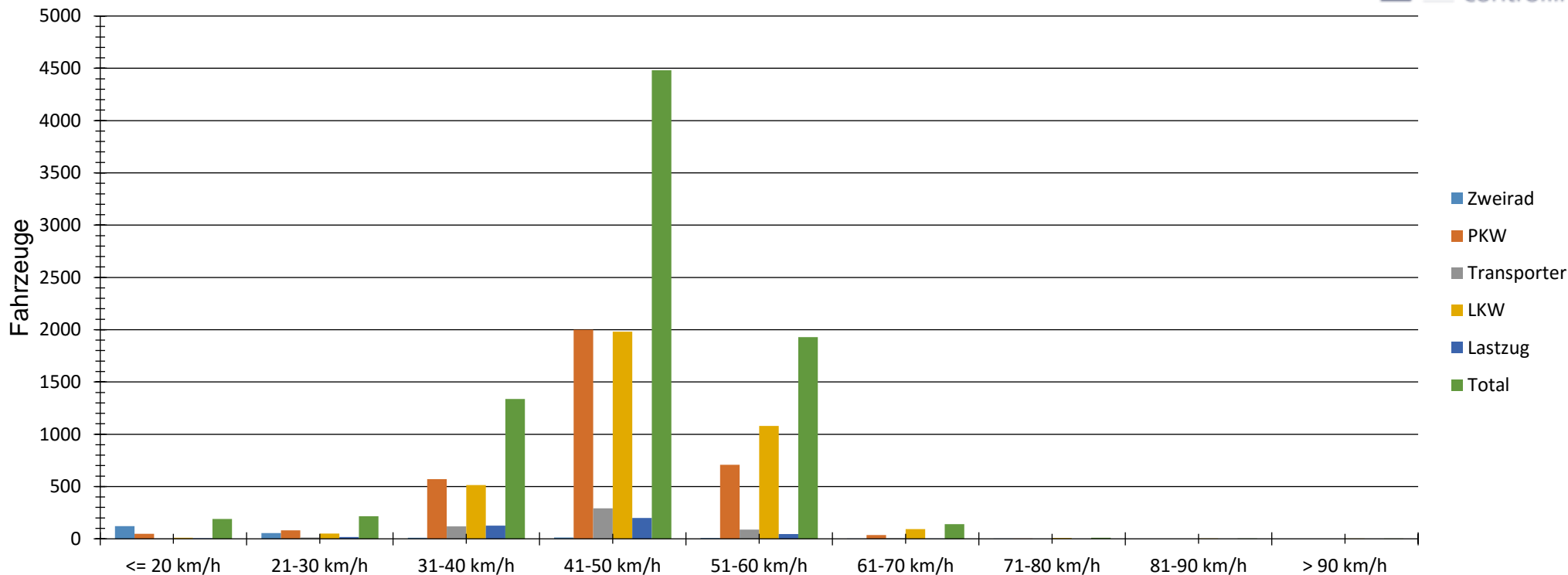

Auswertezeit		Donnerstag, 20. Oktober 2016,11:00 - Donnerstag, 27. Oktober 2016,09:00				
Tempolimit	50 km/h		Anzahl	Vd[km/h]	Vmax[km/h]	V85 [km/h]
Geschwindigkeitsübertretung	25,06 %	Zweirad	207	22	78	29
Durchschnittl. Abstand	52,00 s	PKW	3444	45	71	52
Kolonnenverkehr	10,22 %	Transporter	522	45	69	51
DTV	1201	LKW	3737	47	101	54
DJV	438365	Lastzug	395	42	63	50
Schwerlastverkehrsanteil	49,75 %	Total	8305	45	101	53
Fahrtrichtung	Ankommend					
Bearbeiter:	Kählke					
Kommentar:						
Messort:	Märkische Allee 19/20					
Ankommende Fahrzeuge Richtung:	Breitscheidstraße					
Abfahrende Fahrzeuge Richtung:						

Verteilung Geschwindigkeit

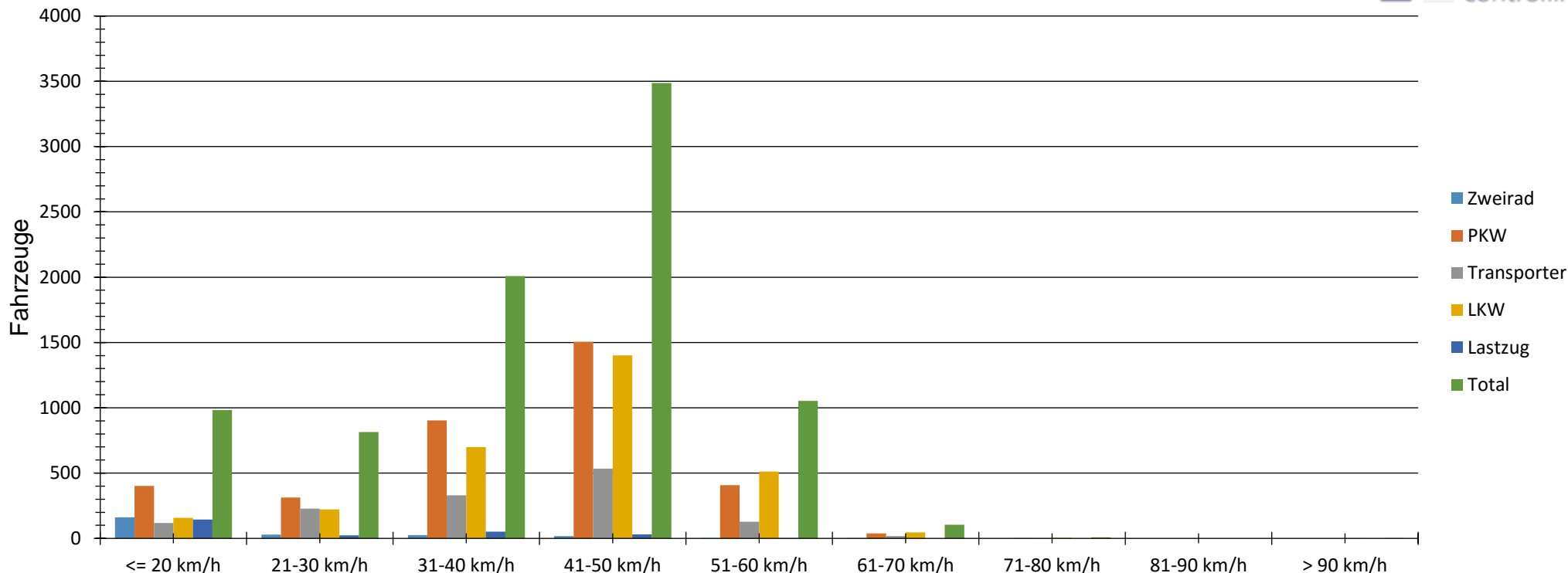

Auswertezeit		Donnerstag, 20. Oktober 2016,11:00 - Donnerstag, 27. Oktober 2016,09:00				
Tempolimit	50 km/h		Anzahl	Vd[km/h]	Vmax[km/h]	V85 [km/h]
Geschwindigkeitsübertretung	13,78 %	Zweirad	239	19	67	33
Durchschnittl. Abstand	51,21 s	PKW	3569	39	74	50
Kolonnenverkehr	11,63 %	Transporter	1356	38	76	49
DTV	1223	LKW	3044	42	101	52
DJV	446395	Lastzug	251	25	58	40
Schwerlastverkehrsanteil	38,95 %	Total	8459	39	101	50
Fahrtrichtung	Abfahrend					
Bearbeiter:	Kählke					
Kommentar:						
Messort:	Märkische Allee 19/20					
Ankommende Fahrzeuge Richtung:						
Abfahrende Fahrzeuge Richtung:	Hauptstraße					

Verlauf Anzahl der Fahrzeuge

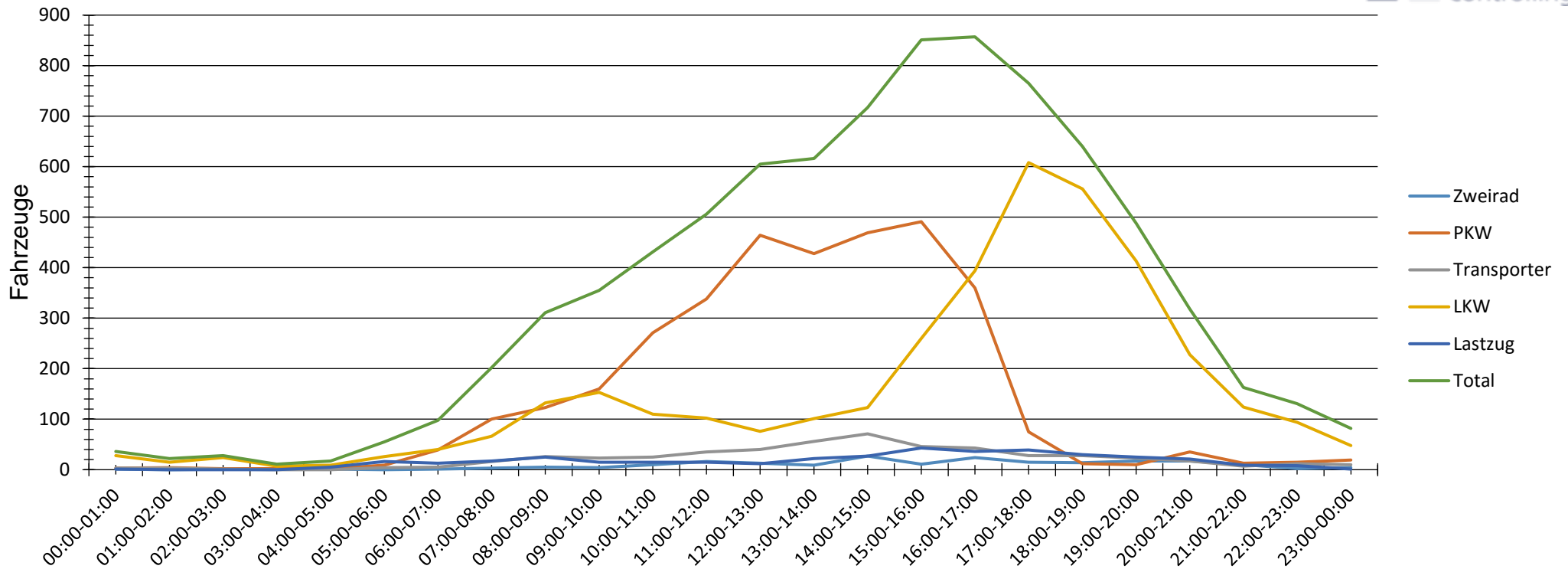

Auswertezeit		Donnerstag, 20. Oktober 2016,11:00 - Donnerstag, 27. Oktober 2016,09:00				
Tempolimit	50 km/h		Anzahl	Vd[km/h]	Vmax[km/h]	V85 [km/h]
Geschwindigkeitsübertretung	25,06 %	Zweirad	207	22	78	29
Durchschnittl. Abstand	52,00 s	PKW	3444	45	71	52
Kolonnenverkehr	10,22 %	Transporter	522	45	69	51
DTV	1201	LKW	3737	47	101	54
DJV	438365	Lastzug	395	42	63	50
Schwerlastverkehrsanteil	49,75 %	Total	8305	45	101	53
Fahrtrichtung	Ankommend					
Bearbeiter:	Kählke					
Kommentar:						
Messort:	Märkische Allee 19/20					
Ankommende Fahrzeuge Richtung:	Breitscheidstraße					
Abfahrende Fahrzeuge Richtung:						

Verlauf Anzahl der Fahrzeuge

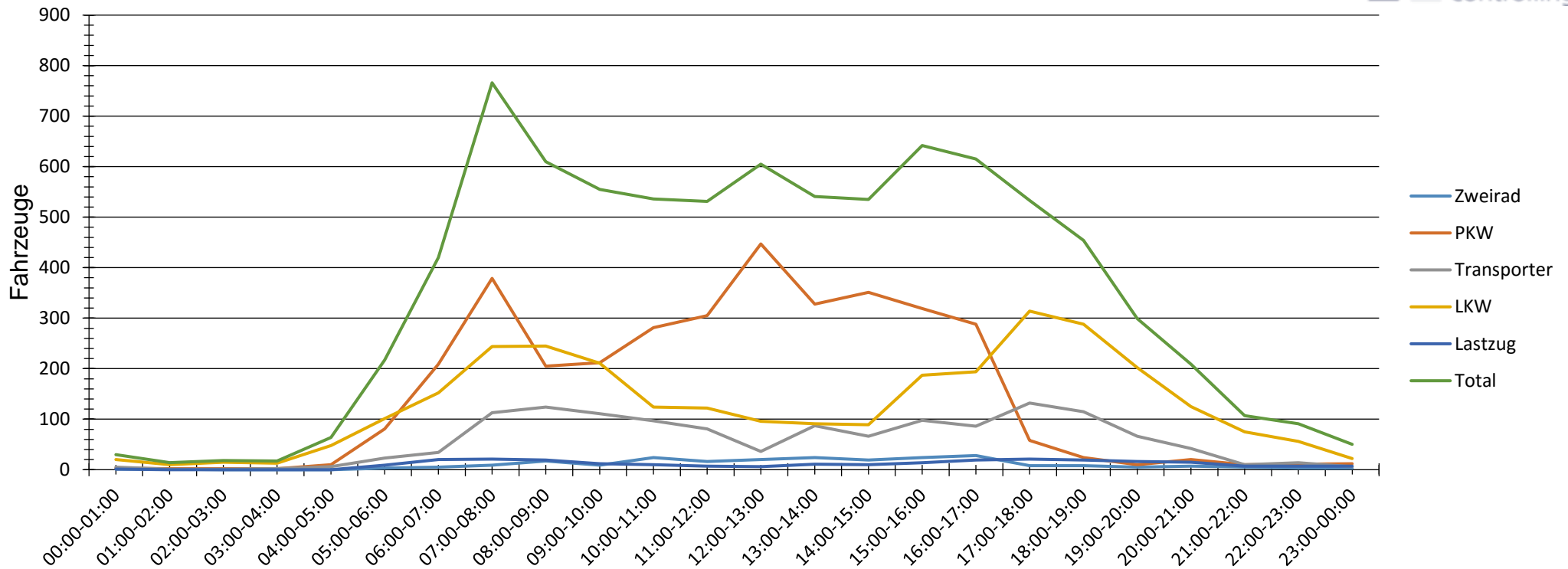

Auswertezeit		Donnerstag, 20. Oktober 2016,11:00 - Donnerstag, 27. Oktober 2016,09:00				
Tempolimit	50 km/h		Anzahl	Vd[km/h]	Vmax[km/h]	V85 [km/h]
Geschwindigkeitsübertretung	13,78 %	Zweirad	239	19	67	33
Durchschnittl. Abstand	51,21 s	PKW	3569	39	74	50
Kolonnenverkehr	11,63 %	Transporter	1356	38	76	49
DTV	1223	LKW	3044	42	101	52
DJV	446395	Lastzug	251	25	58	40
Schwerlastverkehrsanteil	38,95 %	Total	8459	39	101	50
Fahrtrichtung	Abfahrend					
Bearbeiter:	Kählke					
Kommentar:						
Messort:	Märkische Allee 19/20					
Ankommende Fahrzeuge Richtung:						
Abfahrende Fahrzeuge Richtung:	Hauptstraße					