

Häufigkeitsauswertung Geschwindigkeit

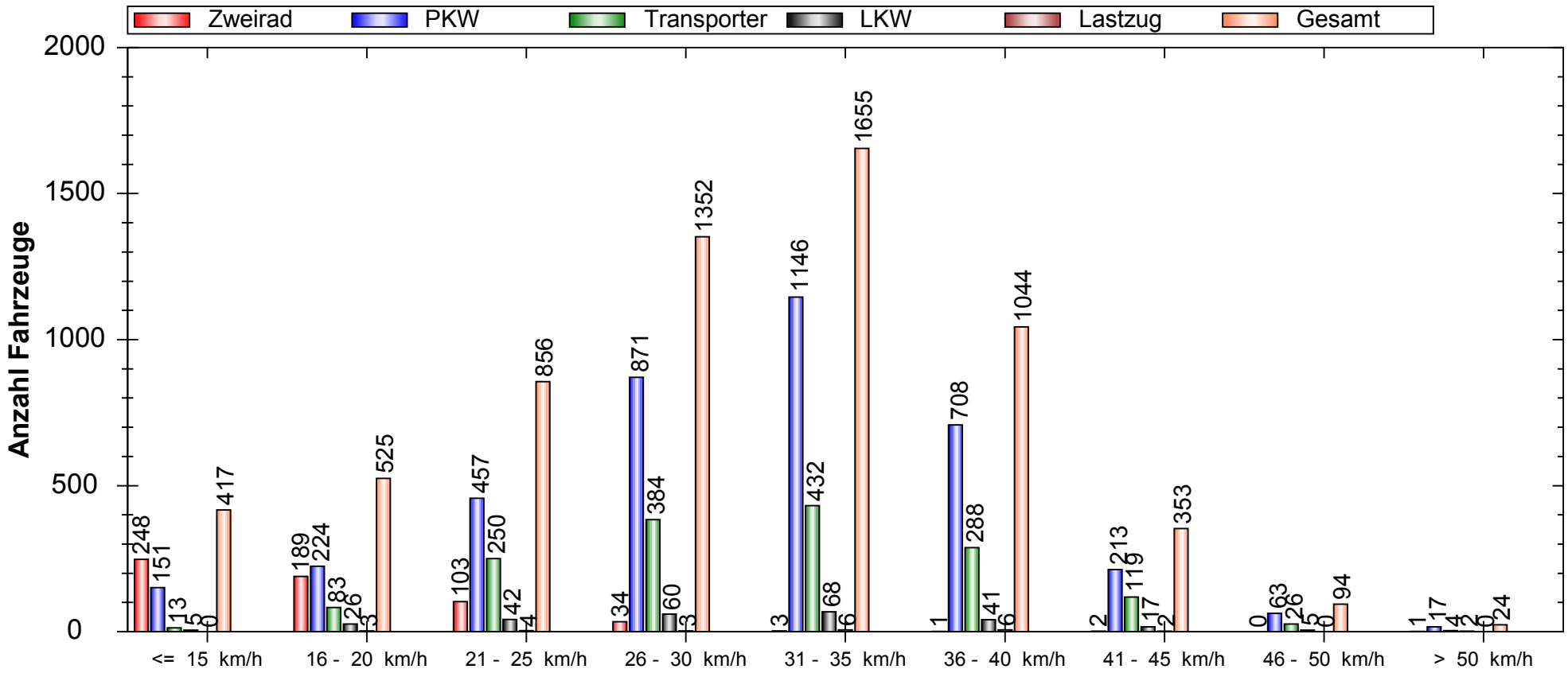

Auswertezeit: Freitag, 7. August 2015, 08:21 Uhr bis Freitag, 14. August 2015, 08:20 Uhr							
Tempolimit	30	km/h		Anzahl	Vd[km/h]	Vmax[km/h]	V85[km/h]
Geschwindigkeitsübertretung:	50,16	%	Zweirad	581	16,61	54	23
Durchschnittl. Abstand:	77,17	s	PKW	3850	30,82	68	38
Kolonnenverkehr:	5,63	%	Transporter	1599	31,18	57	38
DTV:	903		LKW	266	30,15	51	38
Schwerlastverkehrsanteil:	4,68	%	Lastzug	24	30,54	41	38
Messort: Rosenstraße in Höhe Kita Sonnenschein - Ankomm			Gesamt	6320	29,58	68	38
end Rg. Schönfließler Straße							

Häufigkeitsauswertung Geschwindigkeit

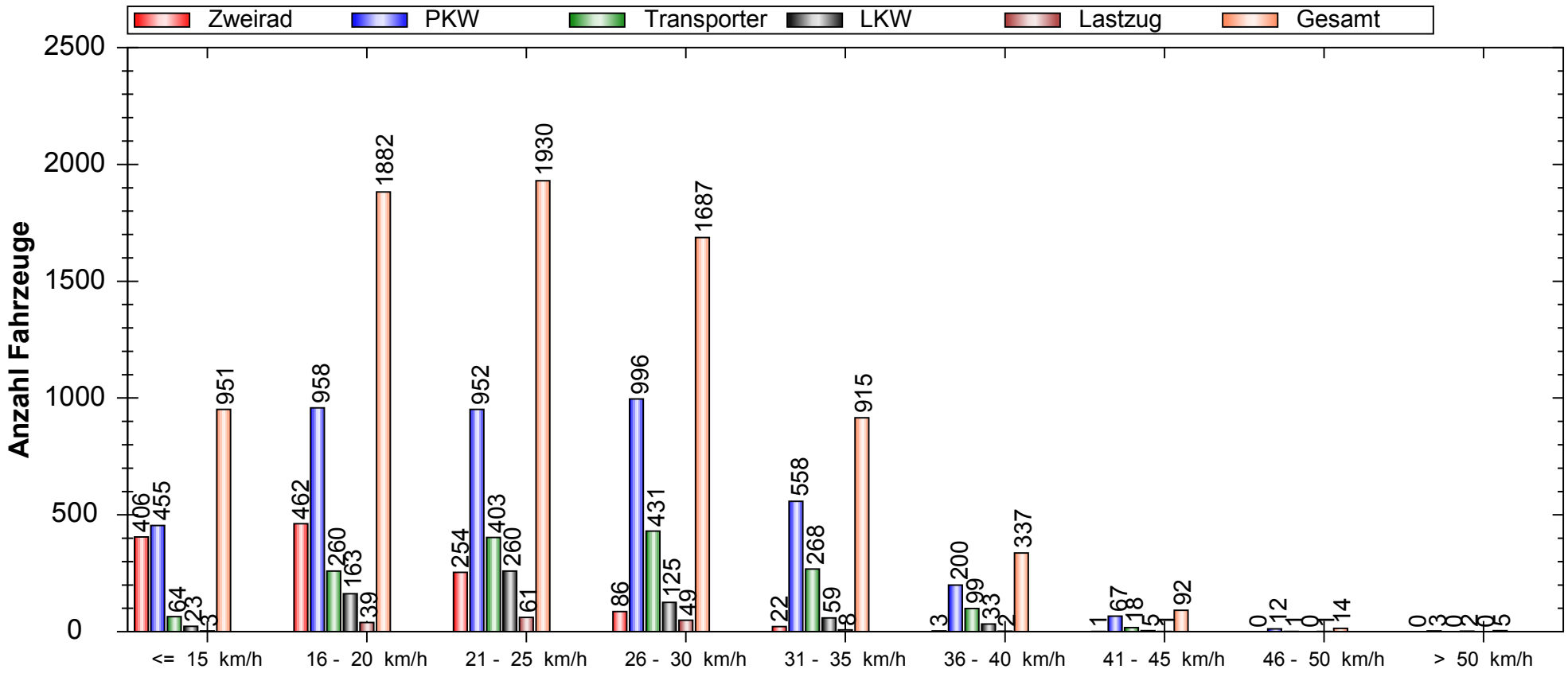

Auswertezeit: Freitag, 7. August 2015, 08:21 Uhr bis Freitag, 14. August 2015, 08:20 Uhr						
Tempolimit	30	km/h	Anzahl	Vd[km/h]	Vmax[km/h]	V85[km/h]
Geschwindigkeitsübertretung:	17,45	%	Zweirad	1234	17,93	44
Durchschnittl. Abstand:	61,91	s	PKW	4201	24,37	59
Kolonnenverkehr:	16,84	%	Transporter	1544	26,05	48
DTV:	1116		LKW	670	24,20	52
Schwerlastverkehrsanteil:	10,80	%	Lastzug	164	23,96	48
Messort: Rosenstraße in Höhe Kita Sonnenschein - Abfahre nd Rg. Märkische Allee			Gesamt	7813	23,66	59

Verlauf Anzahl Fahrzeuge / Zusammenfassung über Uhrzeit

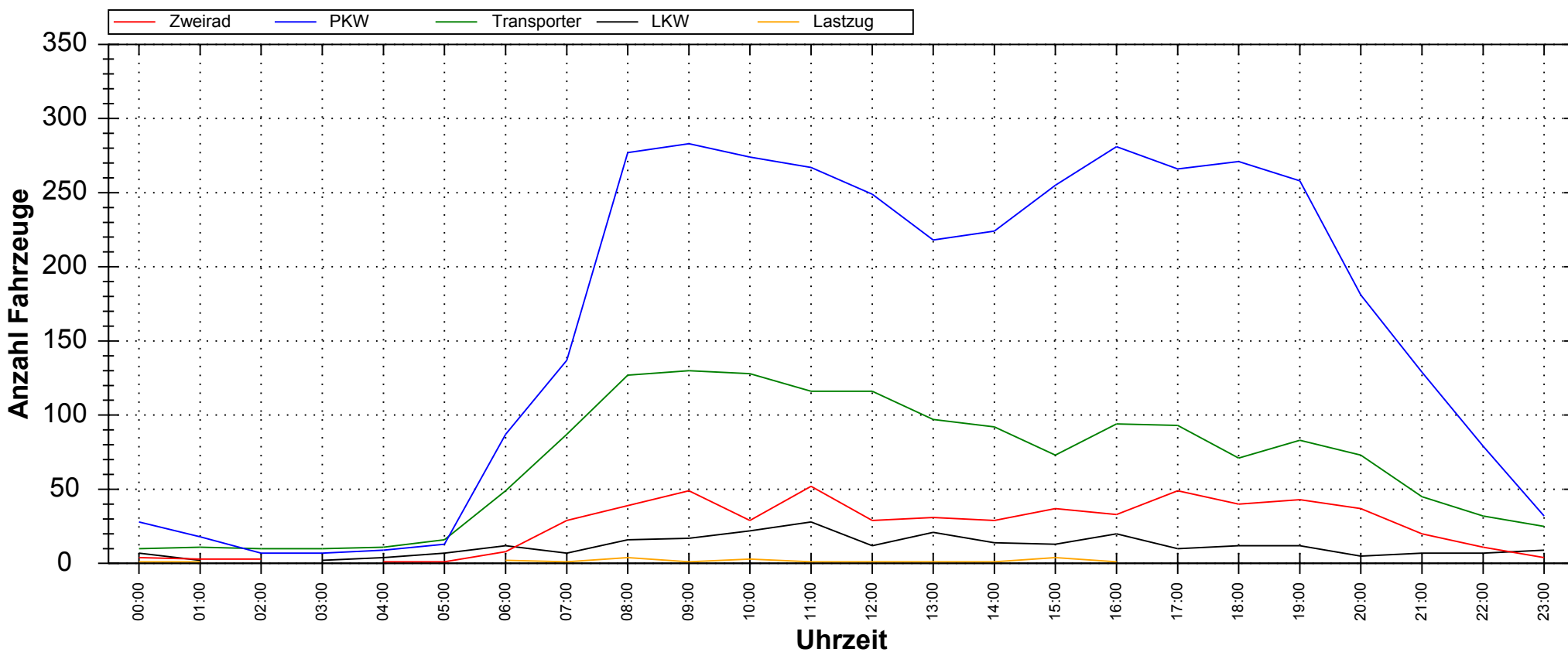

Auswertezeit: Freitag, 7. August 2015, 08:21 Uhr bis Freitag, 14. August 2015, 08:20 Uhr							
Tempolimit	30	km/h		Anzahl	Vd[km/h]	Vmax[km/h]	V85[km/h]
Geschwindigkeitsübertretung:	50,16	%	Zweirad	581	16,61	54	23
Durchschnittl. Abstand:	77,17	s	PKW	3850	30,82	68	38
Kolonnenverkehr:	5,63	%	Transporter	1599	31,18	57	38
DTV:	903		LKW	266	30,15	51	38
Schwerlastverkehrsanteil:	4,68	%	Lastzug	24	30,54	41	38
Messort: Rosenstraße in Höhe Kita Sonnenschein - Ankomm end Rg. Schönfließler Straße			Gesamt	6320	29,58	68	38

Verlauf Anzahl Fahrzeuge / Zusammenfassung über Uhrzeit

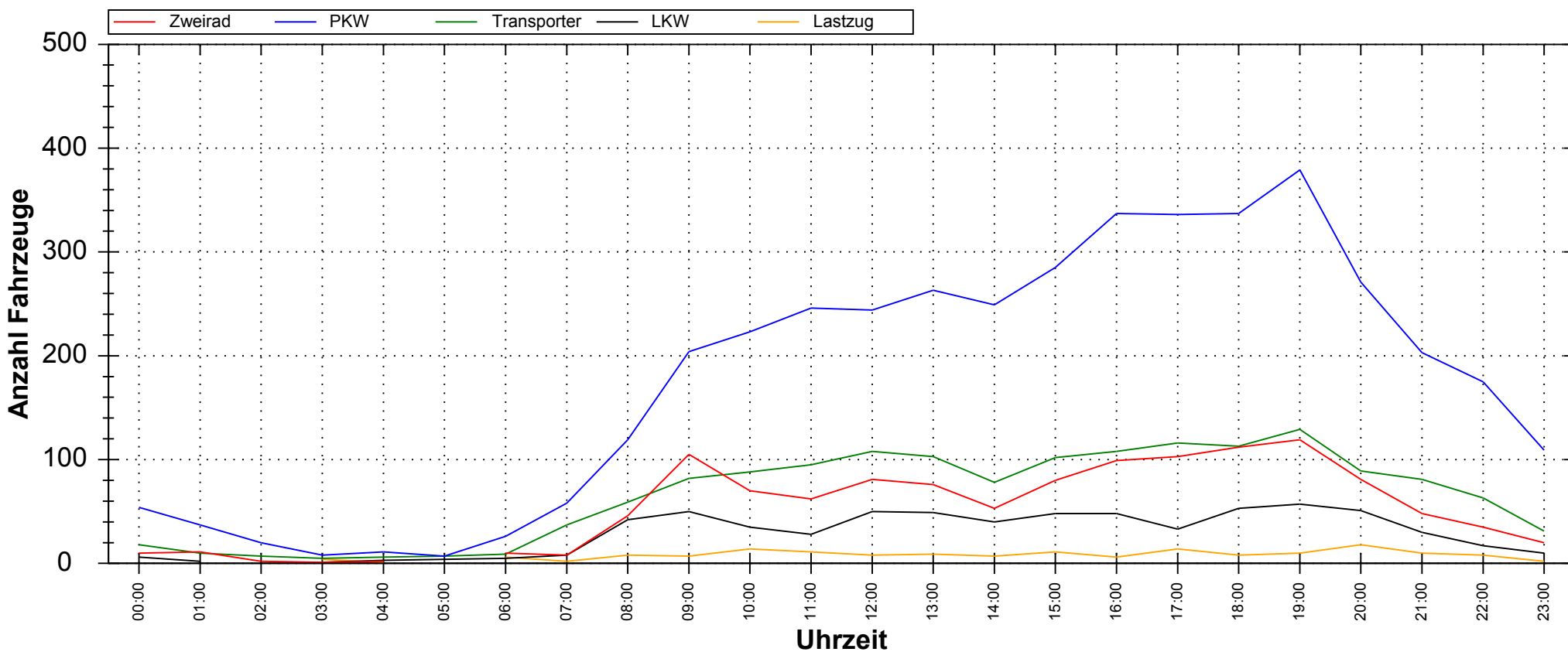

Auswertezeit: Freitag, 7. August 2015, 08:21 Uhr bis Freitag, 14. August 2015, 08:20 Uhr							
Tempolimit	30	km/h		Anzahl	Vd[km/h]	Vmax[km/h]	V85[km/h]
Geschwindigkeitsübertretung:	17,45	%	Zweirad	1234	17,93	44	23
Durchschnittl. Abstand:	61,91	s	PKW	4201	24,37	59	32
Kolonnenverkehr:	16,84	%	Transporter	1544	26,05	48	33
DTV:	1116		LKW	670	24,20	52	30
Schwerlastverkehrsanteil:	10,80	%	Lastzug	164	23,96	48	28
Messort: Rosenstraße in Höhe Kita Sonnenschein - Abfahre nd Rg. Märkische Allee			Gesamt	7813	23,66	59	31

Verlauf Anzahl Fahrzeuge / Zusammenfassung über Wochentage

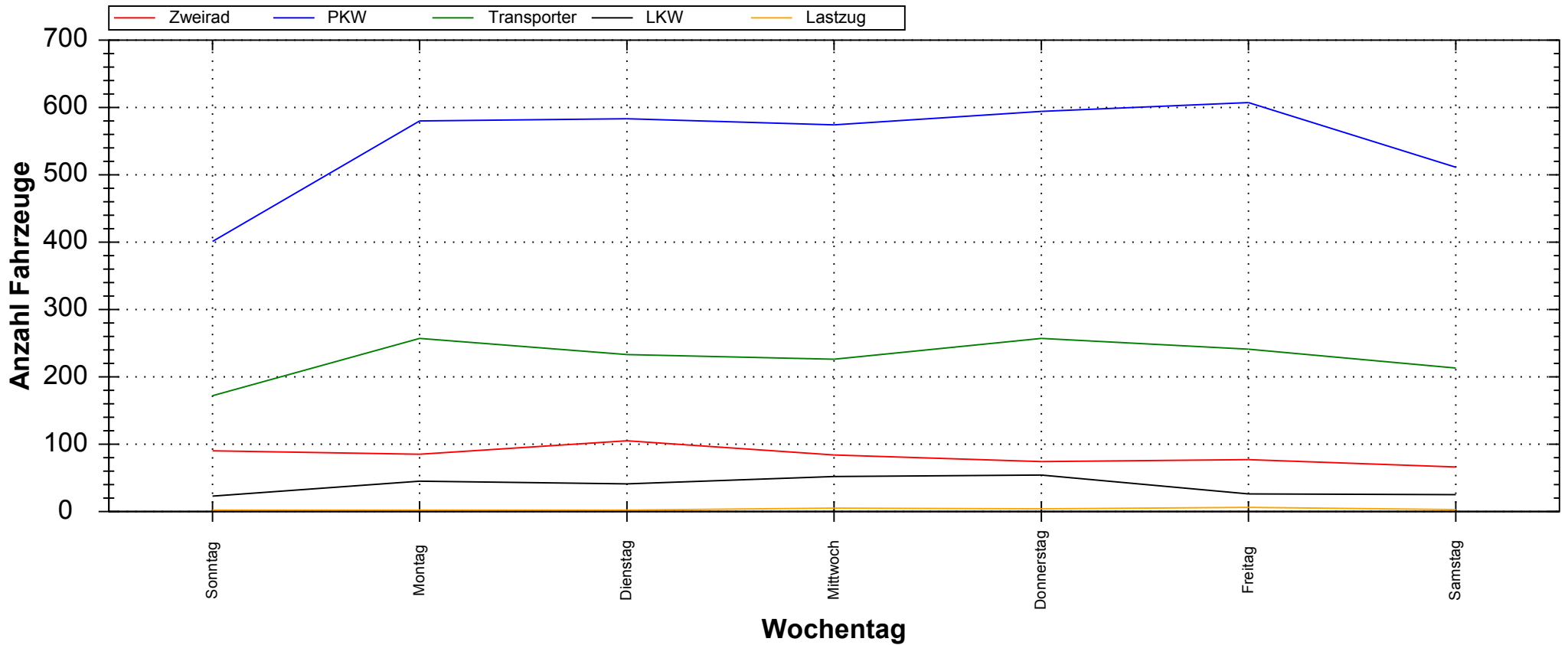

Auswertezeit: Freitag, 7. August 2015, 08:21 Uhr bis Freitag, 14. August 2015, 08:20 Uhr

			Anzahl	Vd[km/h]	Vmax[km/h]	V85[km/h]	
Tempolimit	30	km/h					
Geschwindigkeitsübertretung:	50,16	%	Zweirad	581	16,61	54	23
Durchschnittl. Abstand:	77,17	s	PKW	3850	30,82	68	38
Kolonnenverkehr:	5,63	%	Transporter	1599	31,18	57	38
DTV:	903		LKW	266	30,15	51	38
Schwerlastverkehrsanteil:	4,68	%	Lastzug	24	30,54	41	38
Messort: Rosenstraße in Höhe Kita Sonnenschein - Ankomm end Rg. Schönfließler Straße			Gesamt	6320	29,58	68	38

Verlauf Anzahl Fahrzeuge / Zusammenfassung über Wochentage

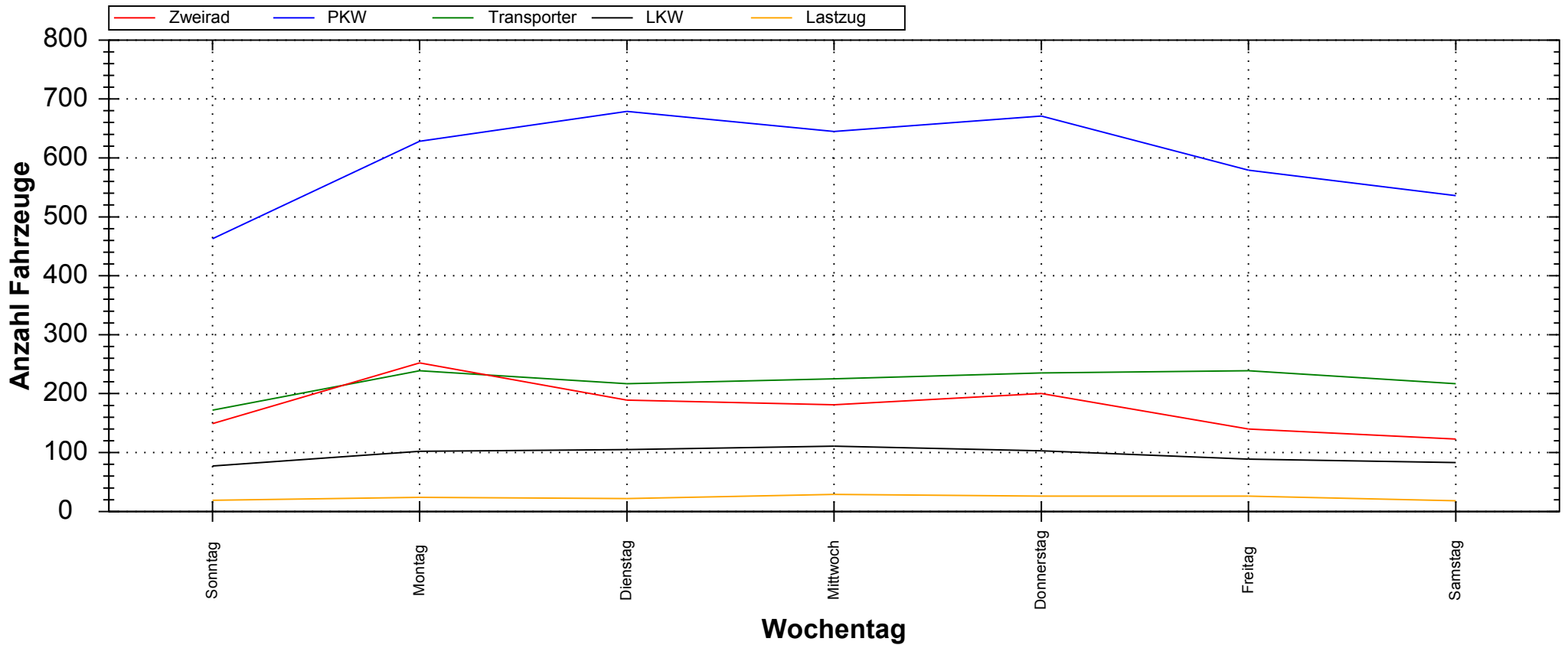

Auswertezeit: Freitag, 7. August 2015, 08:21 Uhr bis Freitag, 14. August 2015, 08:20 Uhr							
Tempolimit	30	km/h		Anzahl	Vd[km/h]	Vmax[km/h]	V85[km/h]
Geschwindigkeitsübertretung:	17,45	%	Zweirad	1234	17,93	44	23
Durchschnittl. Abstand:	61,91	s	PKW	4201	24,37	59	32
Kolonnenverkehr:	16,84	%	Transporter	1544	26,05	48	33
DTV:	1116		LKW	670	24,20	52	30
Schwerlastverkehrsanteil:	10,80	%	Lastzug	164	23,96	48	28
Messort: Rosenstraße in Höhe Kita Sonnenschein - Abfahre nd Rg. Märkische Allee			Gesamt	7813	23,66	59	31