

Häufigkeitsauswertung Geschwindigkeit

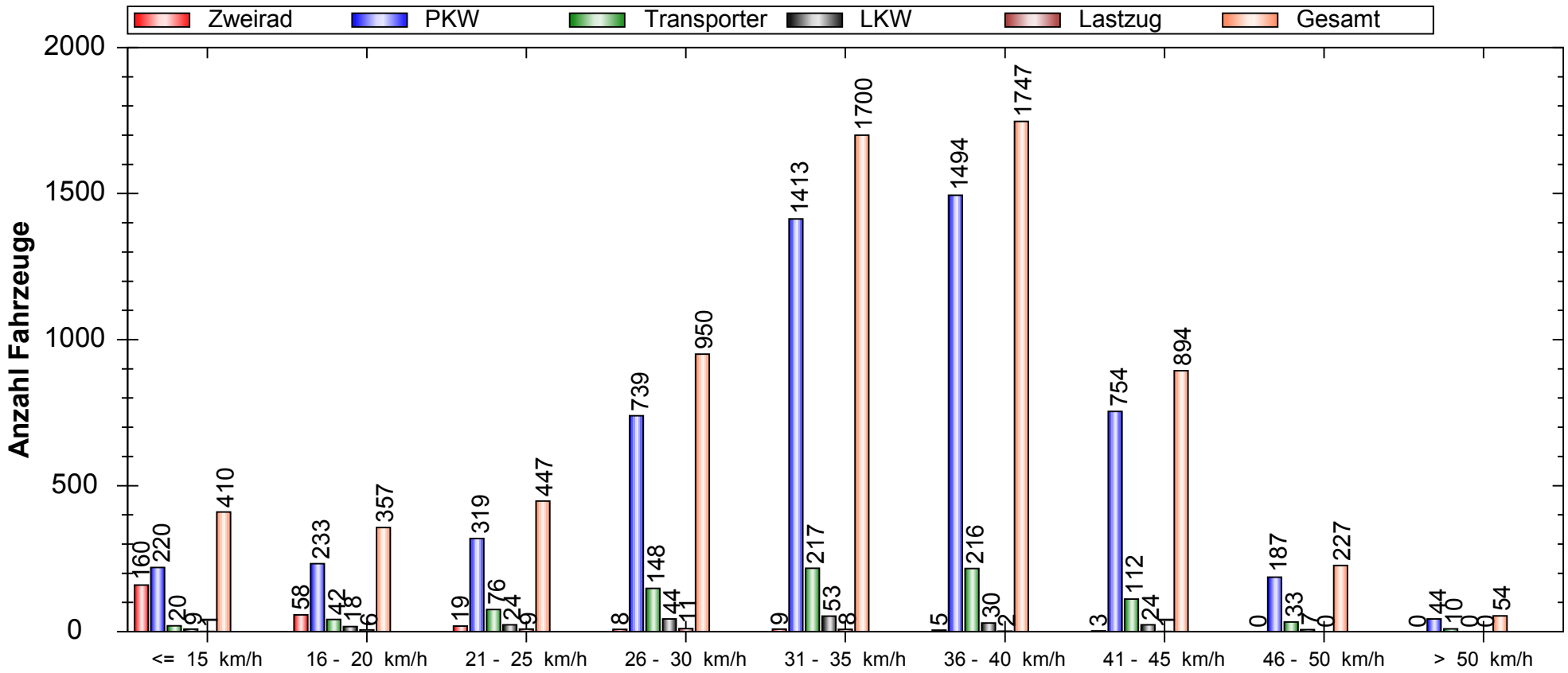

Auswertezeit: Montag, 13. April 2015, 10:05 Uhr bis Montag, 20. April 2015, 10:05 Uhr						
Tempolimit	30	km/h	Anzahl	Vd[km/h]	Vmax[km/h]	V85[km/h]
Geschwindigkeitsübertretung:	68,11	%	Zweirad	262	15,10	45
Durchschnittl. Abstand:	68,85	s	PKW	5403	33,71	65
Kolonnenverkehr:	7,60	%	Transporter	874	33,43	56
DTV:	969		LKW	209	31,07	50
Schwerlastverkehrsanteil:	3,67	%	Lastzug	38	26,97	41
Messort: Leipziger Straße 2 - Ankommend Rg. Staerkstraße			Gesamt	6786	32,84	65

Häufigkeitsauswertung Geschwindigkeit

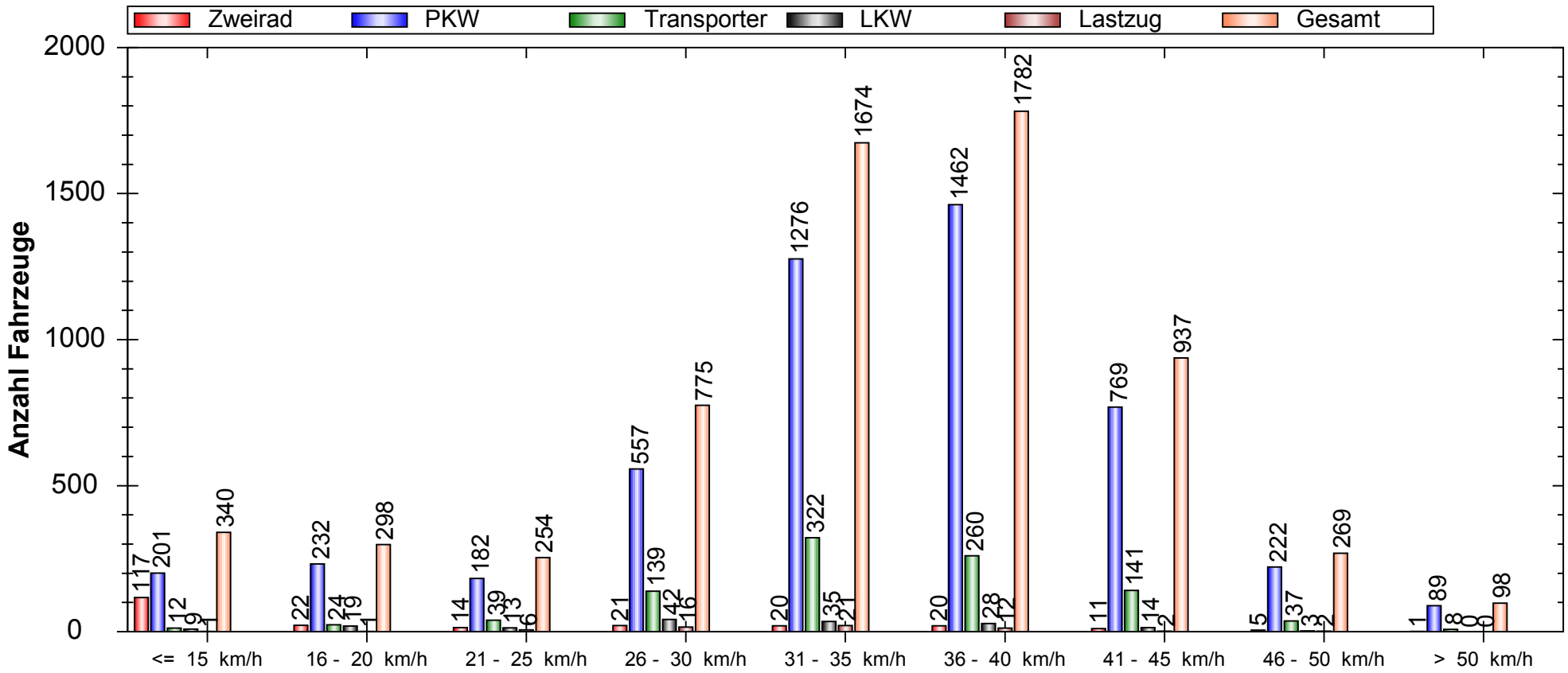

Auswertezeit: Montag, 13. April 2015, 10:05 Uhr bis Montag, 20. April 2015, 10:05 Uhr						
Tempolimit	30	km/h	Anzahl	Vd[km/h]	Vmax[km/h]	V85[km/h]
Geschwindigkeitsübertretung:	74,06	%	Zweirad	231	20,09	55
Durchschnittl. Abstand:	71,50	s	PKW	4990	34,61	72
Kolonnenverkehr:	9,49	%	Transporter	982	34,77	53
DTV:	918		LKW	163	30,13	48
Schwerlastverkehrsanteil:	3,52	%	Lastzug	61	31,97	49
Messort: Leipziger Straße 2 - Abfahrend Rg. Oranienburger Chaussee			Gesamt	6427	33,97	72

Verlauf Anzahl Fahrzeuge / Zusammenfassung über Uhrzeit

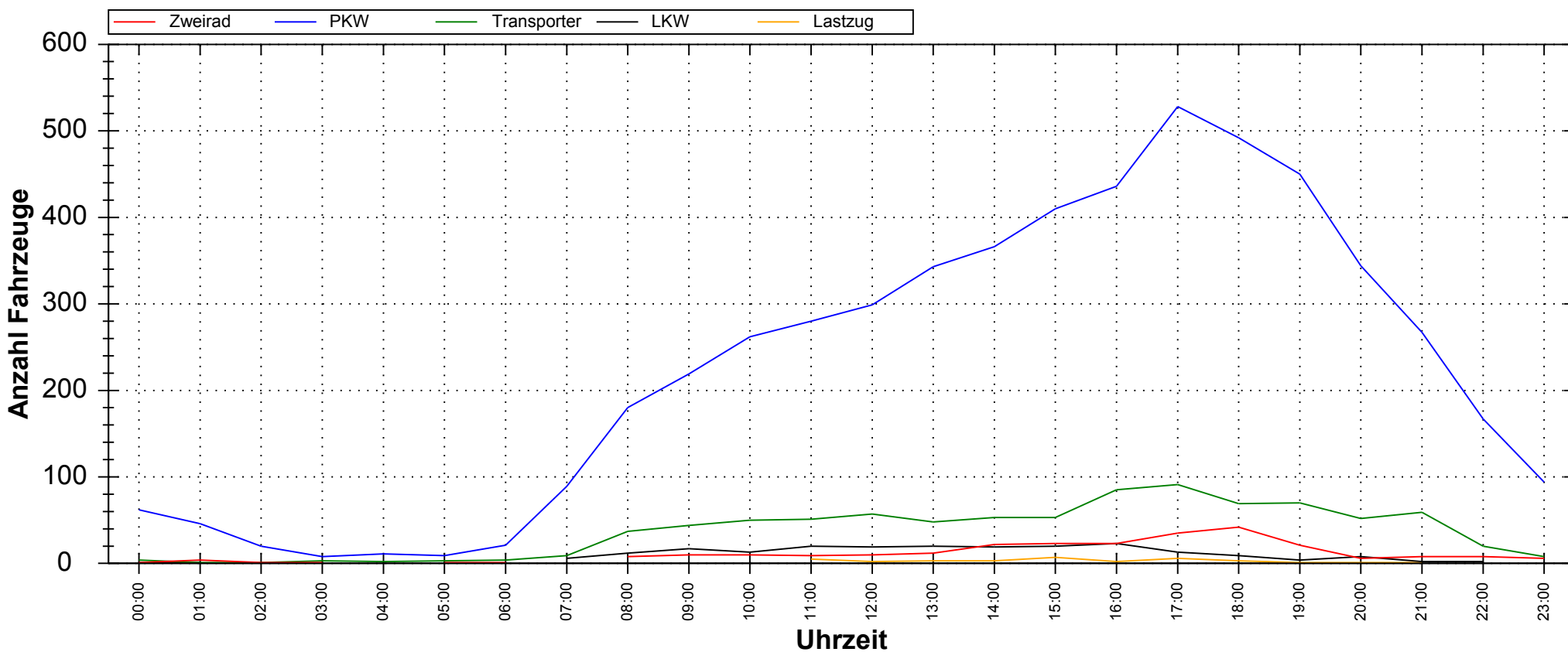

Auswertezeit: Montag, 13. April 2015, 10:05 Uhr bis Montag, 20. April 2015, 10:05 Uhr							
Tempolimit	30	km/h		Anzahl	Vd[km/h]	Vmax[km/h]	V85[km/h]
Geschwindigkeitsübertretung:	68,11	%	Zweirad	262	15,10	45	21
Durchschnittl. Abstand:	68,85	s	PKW	5403	33,71	65	41
Kolonnenverkehr:	7,60	%	Transporter	874	33,43	56	41
DTV:	969		LKW	209	31,07	50	40
Schwerlastverkehrsanteil:	3,67	%	Lastzug	38	26,97	41	35
Messort: Leipziger Straße 2 - Ankommend Rg. Staerkstraße			Gesamt	6786	32,84	65	41

Verlauf Anzahl Fahrzeuge / Zusammenfassung über Uhrzeit

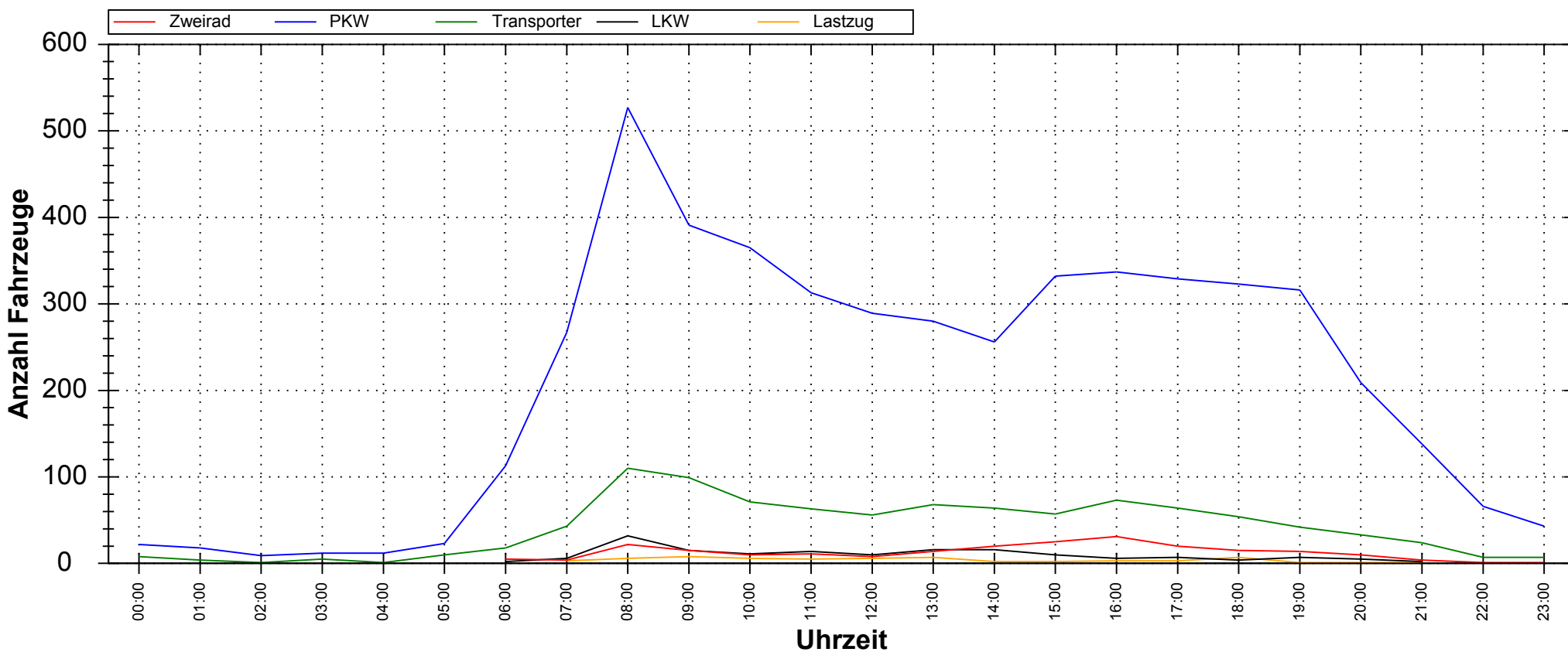

Auswertezeit: Montag, 13. April 2015, 10:05 Uhr bis Montag, 20. April 2015, 10:05 Uhr							
Tempolimit	30	km/h		Anzahl	Vd[km/h]	Vmax[km/h]	V85[km/h]
Geschwindigkeitsübertretung:	74,06	%	Zweirad	231	20,09	55	36
Durchschnittl. Abstand:	71,50	s	PKW	4990	34,61	72	42
Kolonnenverkehr:	9,49	%	Transporter	982	34,77	53	41
DTV:	918		LKW	163	30,13	48	39
Schwerlastverkehrsanteil:	3,52	%	Lastzug	61	31,97	49	39
Messort: Leipziger Straße 2 - Abfahrend Rg. Oranienburger Chaussee			Gesamt	6427	33,97	72	42

Verlauf Anzahl Fahrzeuge / Zusammenfassung über Wochentage

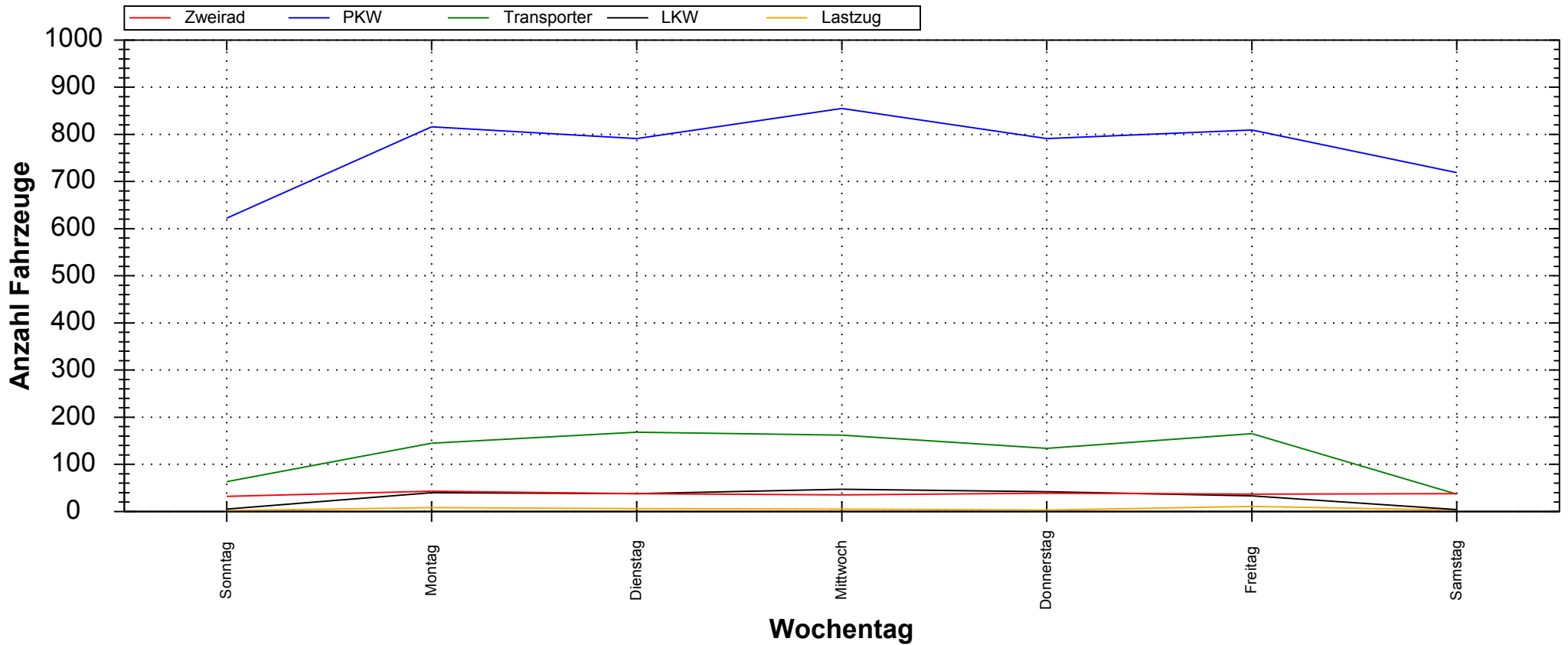

Auswertezeit: Montag, 13. April 2015, 10:05 Uhr bis Montag, 20. April 2015, 10:05 Uhr

			Anzahl	Vd[km/h]	Vmax[km/h]	V85[km/h]	
Tempolimit	30	km/h					
Geschwindigkeitsübertretung:	68,11	%	Zweirad	262	15,10	45	21
Durchschnittl. Abstand:	68,85	s	PKW	5403	33,71	65	41
Kolonnenverkehr:	7,60	%	Transporter	874	33,43	56	41
DTV:	969		LKW	209	31,07	50	40
Schwerlastverkehrsanteil:	3,67	%	Lastzug	38	26,97	41	35
Messort: Leipziger Straße 2 - Ankommend Rg. Staerkstraße			Gesamt	6786	32,84	65	41

Verlauf Anzahl Fahrzeuge / Zusammenfassung über Wochentage

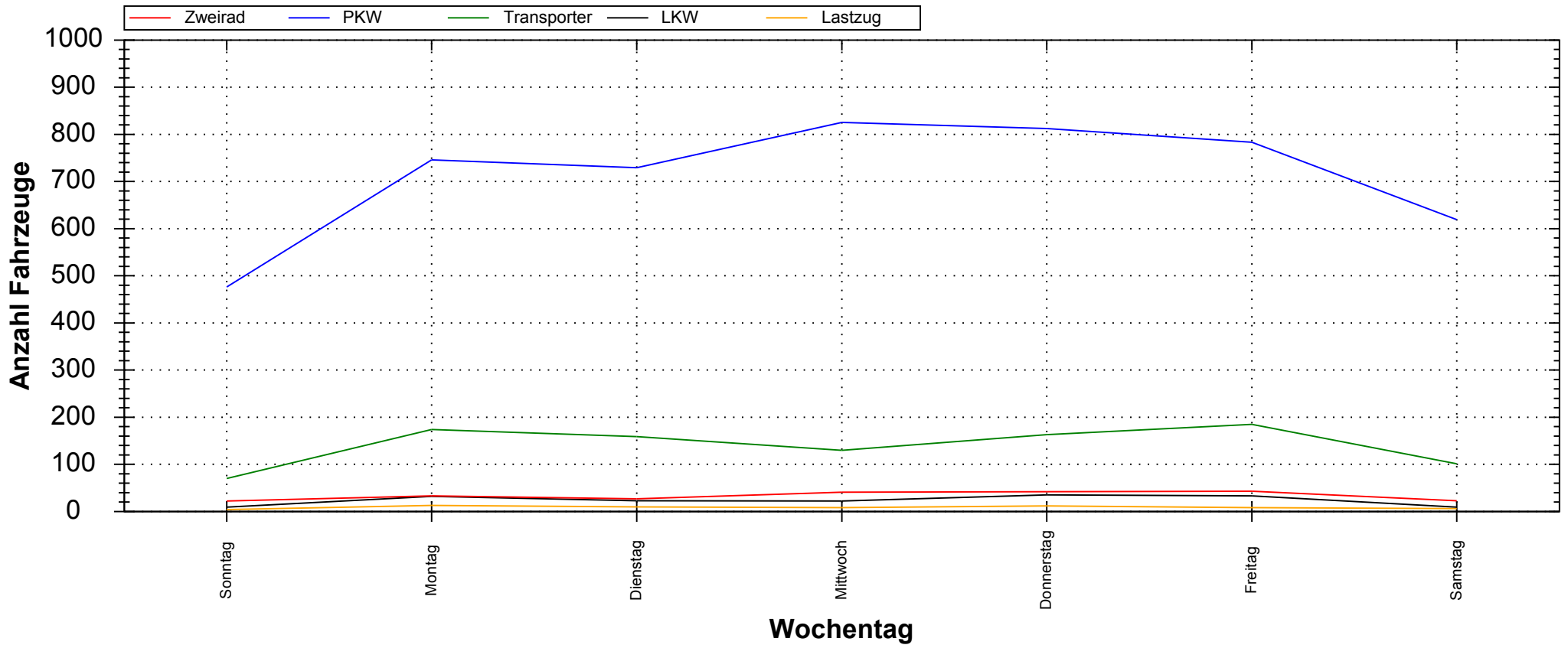

Auswertezeit: Montag, 13. April 2015, 10:05 Uhr bis Montag, 20. April 2015, 10:05 Uhr

			Anzahl	Vd[km/h]	Vmax[km/h]	V85[km/h]	
Tempolimit	30	km/h					
Geschwindigkeitsübertretung:	74,06	%	Zweirad	231	20,09	55	36
Durchschnittl. Abstand:	71,50	s	PKW	4990	34,61	72	42
Kolonnenverkehr:	9,49	%	Transporter	982	34,77	53	41
DTV:	918		LKW	163	30,13	48	39
Schwerlastverkehrsanteil:	3,52	%	Lastzug	61	31,97	49	39
Messort: Leipziger Straße 2 - Abfahrend Rg. Oranienburger Chaussee			Gesamt	6427	33,97	72	42