

Häufigkeitsauswertung Geschwindigkeit

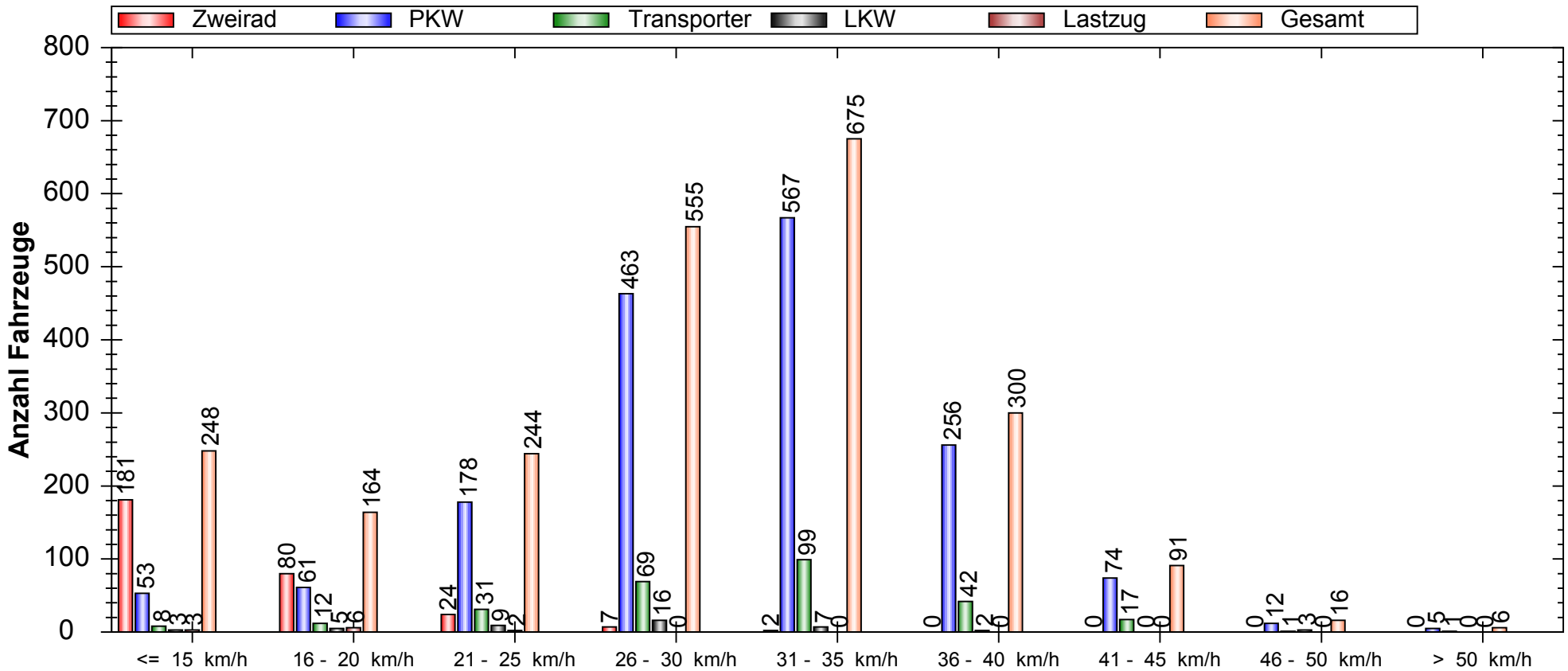

Auswertezeit: Freitag, 27. Februar 2015, 11:07 Uhr bis Donnerstag, 5. März 2015, 17:18 Uhr						
Tempolimit	30 km/h		Anzahl	Vd[km/h]	Vmax[km/h]	V85[km/h]
Geschwindigkeitsübertretung:	47,32 %	Zweirad	294	13,33	33	19
Durchschnittl. Abstand:	150,42 s	PKW	1669	30,76	54	37
Kolonnenverkehr:	3,48 %	Transporter	280	31,03	51	37
DTV:	367	LKW	45	27,16	48	35
Schwerlastverkehrsanteil:	2,44 %	Lastzug	11	17,82	22	22
Messort: Tulpenstraße in Höhe Hausnummer 19 - Ankomme nd Rg. Heinrich-Heine-Straße		Gesamt	2299	28,43	54	36

Häufigkeitsauswertung Geschwindigkeit

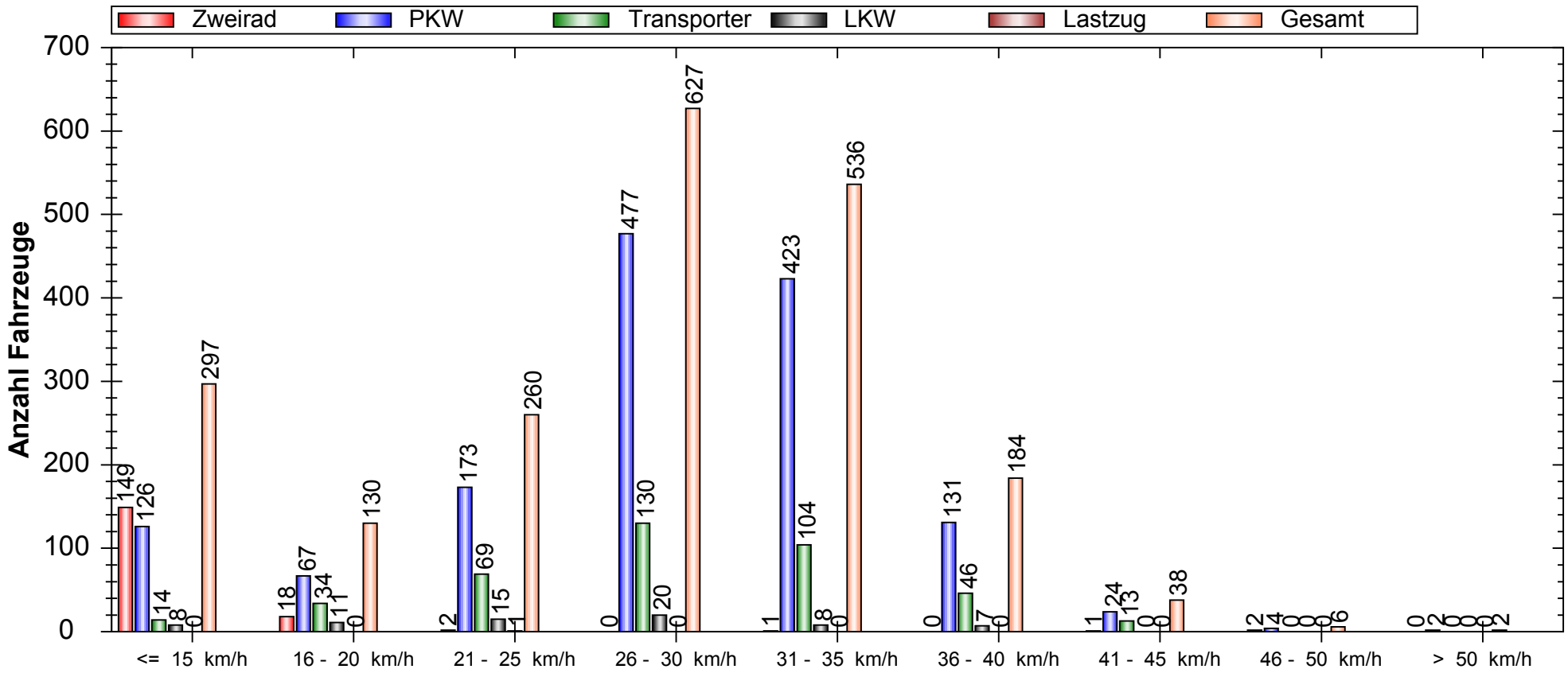

Auswertezeit: Freitag, 27. Februar 2015, 11:07 Uhr bis Donnerstag, 5. März 2015, 17:18 Uhr						
Tempolimit	30 km/h		Anzahl	Vd[km/h]	Vmax[km/h]	V85[km/h]
Geschwindigkeitsübertretung:	36,83 %	Zweirad	173	11,33	49	15
Durchschnittl. Abstand:	157,99 s	PKW	1427	28,31	52	35
Kolonnenverkehr:	2,93 %	Transporter	410	28,64	45	35
DTV:	332	LKW	69	25,12	40	31
Schwerlastverkehrsanteil:	3,41 %	Lastzug	1	25,00	25	25
Messort: Tulpenstraße in Höhe Hausnummer 19 - Abfahren d Rg. Niederbarnimstraße		Gesamt	2080	26,85	52	35

Verlauf Anzahl Fahrzeuge / Zusammenfassung über Uhrzeit

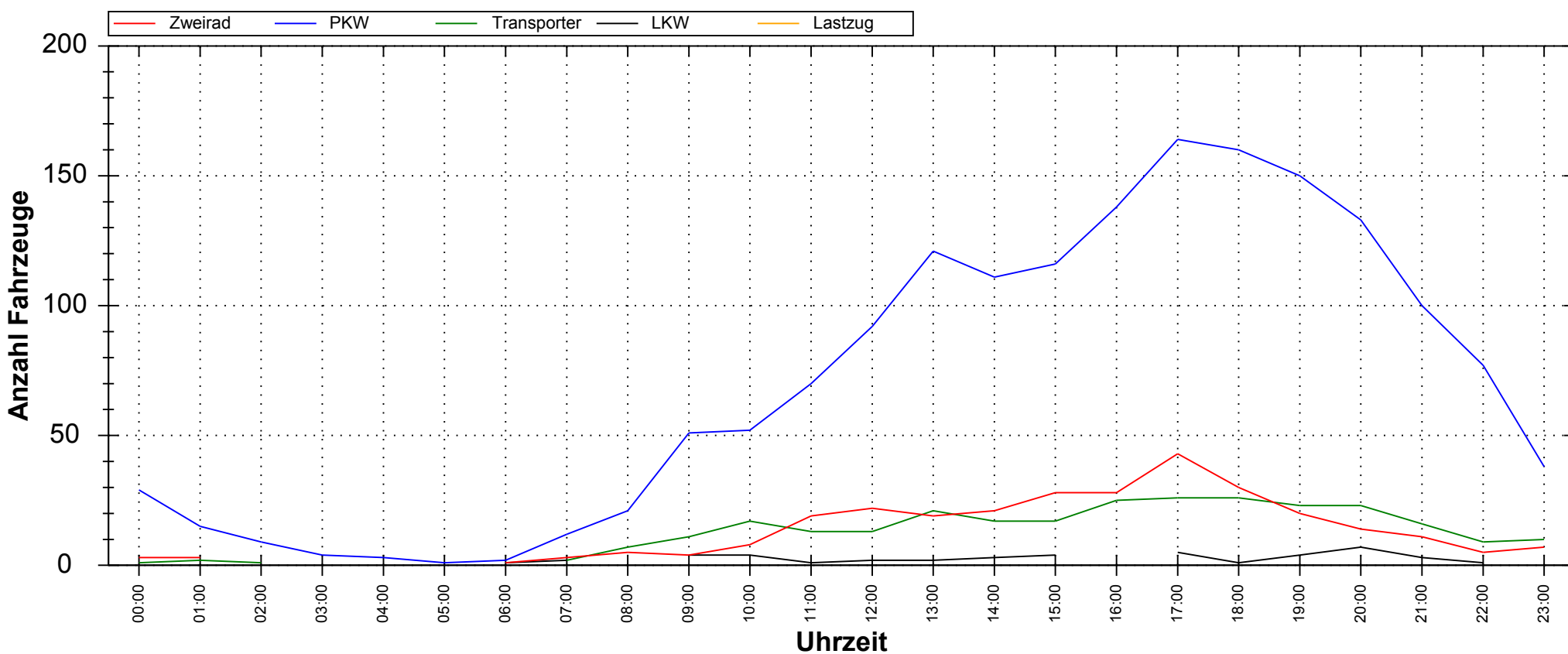

Auswertezeit: Freitag, 27. Februar 2015, 11:07 Uhr bis Donnerstag, 5. März 2015, 17:18 Uhr							
Tempolimit	30	km/h		Anzahl	Vd[km/h]	Vmax[km/h]	V85[km/h]
Geschwindigkeitsübertretung:	47,32	%	Zweirad	294	13,33	33	19
Durchschnittl. Abstand:	150,42	s	PKW	1669	30,76	54	37
Kolonnenverkehr:	3,48	%	Transporter	280	31,03	51	37
DTV:	367		LKW	45	27,16	48	35
Schwerlastverkehrsanteil:	2,44	%	Lastzug	11	17,82	22	22
Messort: Tulpenstraße in Höhe Hausnummer 19 - Ankomme nd Rg. Heinrich-Heine-Straße			Gesamt	2299	28,43	54	36

Verlauf Anzahl Fahrzeuge / Zusammenfassung über Uhrzeit

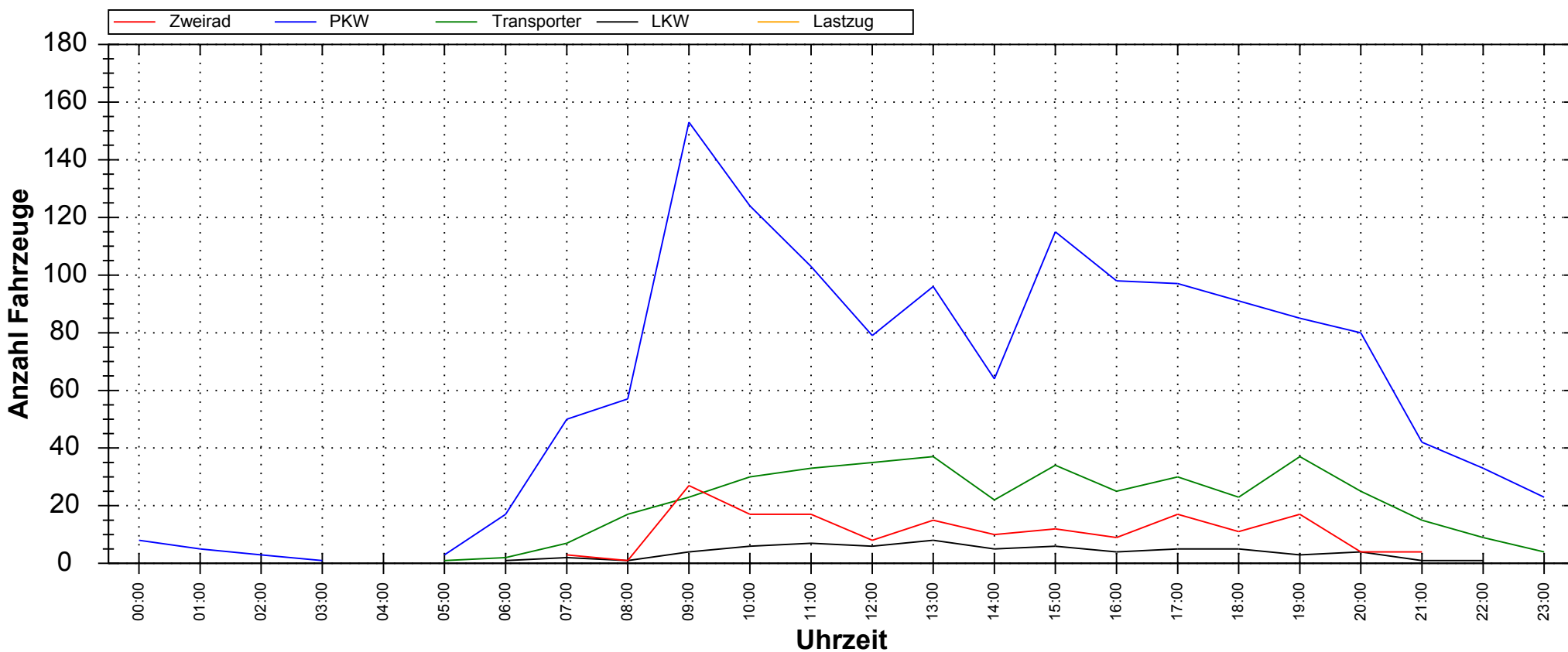

Auswertezeit: Freitag, 27. Februar 2015, 11:07 Uhr bis Donnerstag, 5. März 2015, 17:18 Uhr							
Tempolimit	30	km/h		Anzahl	Vd[km/h]	Vmax[km/h]	V85[km/h]
Geschwindigkeitsübertretung:	36,83	%	Zweirad	173	11,33	49	15
Durchschnittl. Abstand:	157,99	s	PKW	1427	28,31	52	35
Kolonnenverkehr:	2,93	%	Transporter	410	28,64	45	35
DTV:	332		LKW	69	25,12	40	31
Schwerlastverkehrsanteil:	3,41	%	Lastzug	1	25,00	25	25
Messort: Tulpenstraße in Höhe Hausnummer 19 - Abfahren d Rg. Niederbarnimstraße			Gesamt	2080	26,85	52	35