

Häufigkeitsauswertung Geschwindigkeit

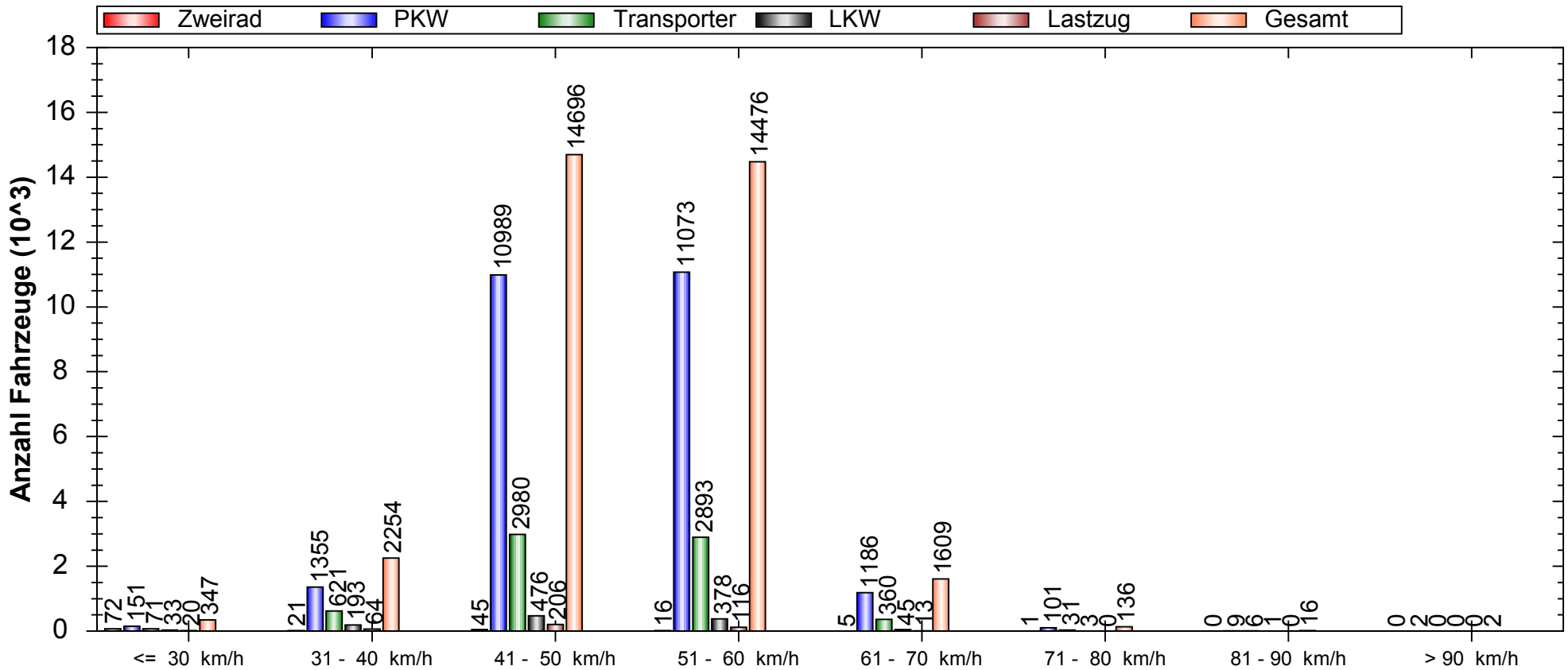

Auswertezeit: Dienstag, 10. Februar 2015, 08:30 Uhr bis Dienstag, 17. Februar 2015, 08:50 Uhr						
Tempolimit	50	km/h	Anzahl	Vd[km/h]	Vmax[km/h]	V85[km/h]
Geschwindigkeitsübertretung:	48,42	%	Zweirad	160	34,33	71
Durchschnittl. Abstand:	16,73	s	PKW	24866	50,35	95
Kolonnenverkehr:	33,29	%	Transporter	6962	49,80	86
DTV:	4781		LKW	1129	47,34	84
Schwerlastverkehrsanteil:	4,68	%	Lastzug	419	46,41	70
Messort: Schönfließener Straße in Höhe Hausnummer 45 - An kommend Rg. Kreisverkehr			Gesamt	33536	50,01	95

Häufigkeitsauswertung Geschwindigkeit

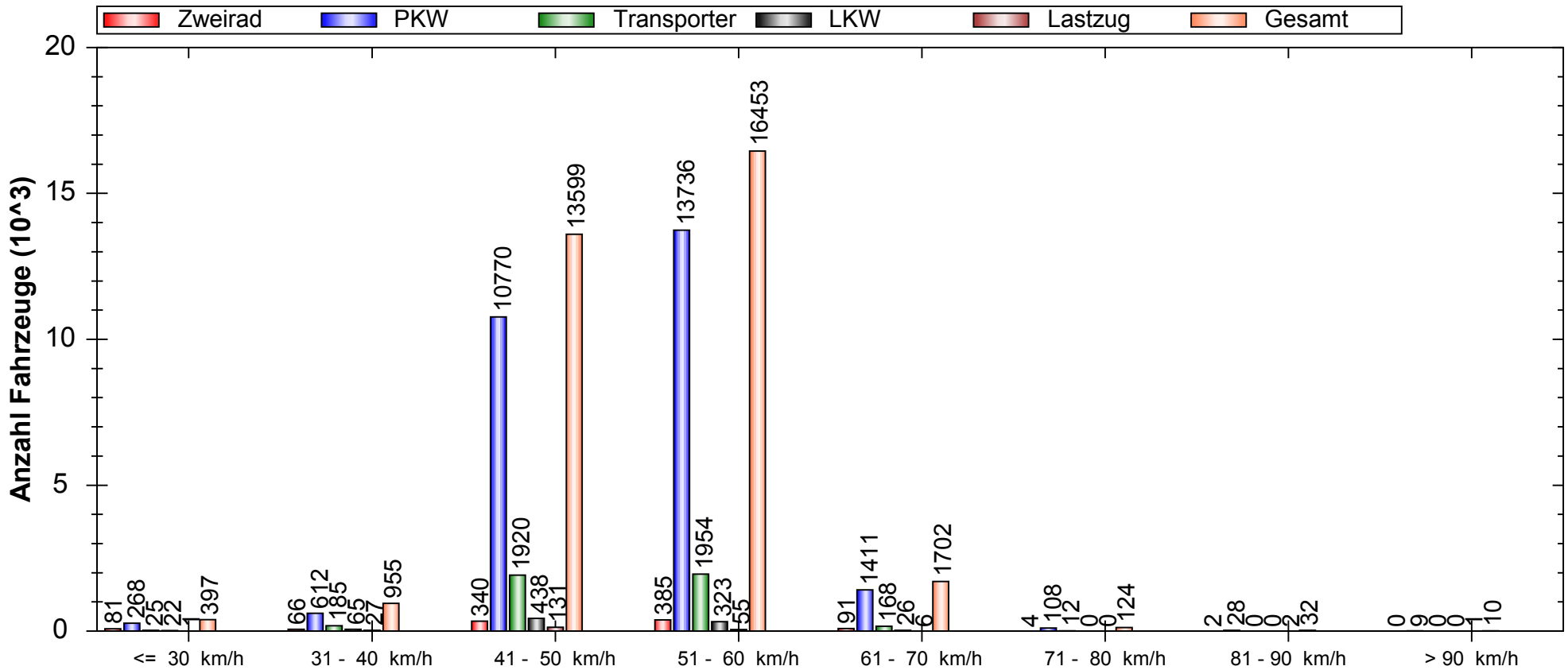

Auswertezeit: Dienstag, 10. Februar 2015, 08:30 Uhr bis Dienstag, 17. Februar 2015, 08:50 Uhr						
Tempolimit	50	km/h	Anzahl	Vd[km/h]	Vmax[km/h]	V85[km/h]
Geschwindigkeitsübertretung:	55,06	%	Zweirad	969	48,53	90
Durchschnittl. Abstand:	16,68	s	PKW	26942	51,32	111
Kolonnenverkehr:	29,75	%	Transporter	4264	50,39	80
DTV:	4744		LKW	874	48,48	70
Schwerlastverkehrsanteil:	3,32	%	Lastzug	223	47,60	99
Messort: Schönfließer Straße in Höhe Hausnummer 45 - Ab fahrend Rg. Schönfließ			Gesamt	33272	51,02	111

Verlauf Anzahl Fahrzeuge / Zusammenfassung über Uhrzeit

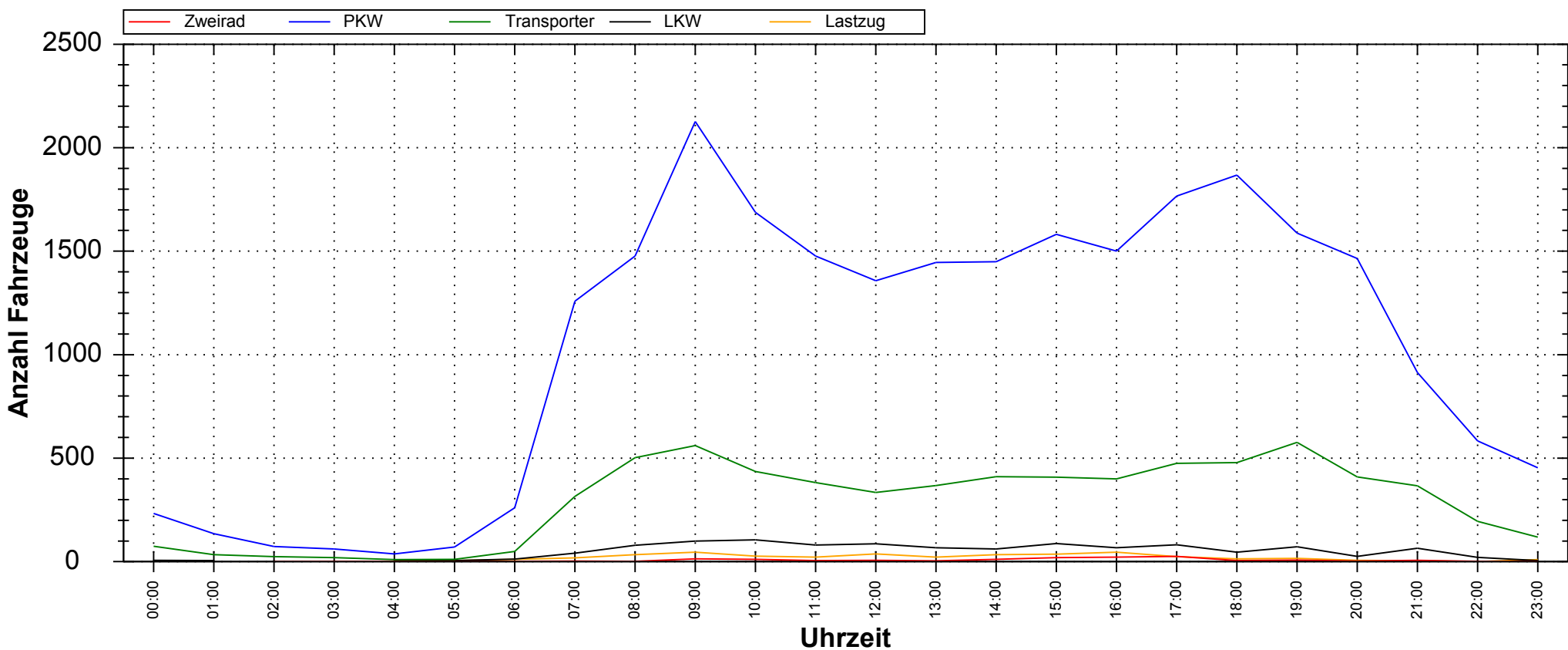

Auswertezeit: Dienstag, 10. Februar 2015, 08:30 Uhr bis Dienstag, 17. Februar 2015, 08:50 Uhr							
Tempolimit	50	km/h		Anzahl	Vd[km/h]	Vmax[km/h]	V85[km/h]
Geschwindigkeitsübertretung:	48,42	%	Zweirad	160	34,33	71	50
Durchschnittl. Abstand:	16,73	s	PKW	24866	50,35	95	56
Kolonnenverkehr:	33,29	%	Transporter	6962	49,80	86	57
DTV:	4781		LKW	1129	47,34	84	56
Schwerlastverkehrsanteil:	4,68	%	Lastzug	419	46,41	70	54
Messort: Schönfließer Straße in Höhe Hausnummer 45 - An			Gesamt	33536	50,01	95	56
kommend Rg. Kreisverkehr							

Verlauf Anzahl Fahrzeuge / Zusammenfassung über Uhrzeit

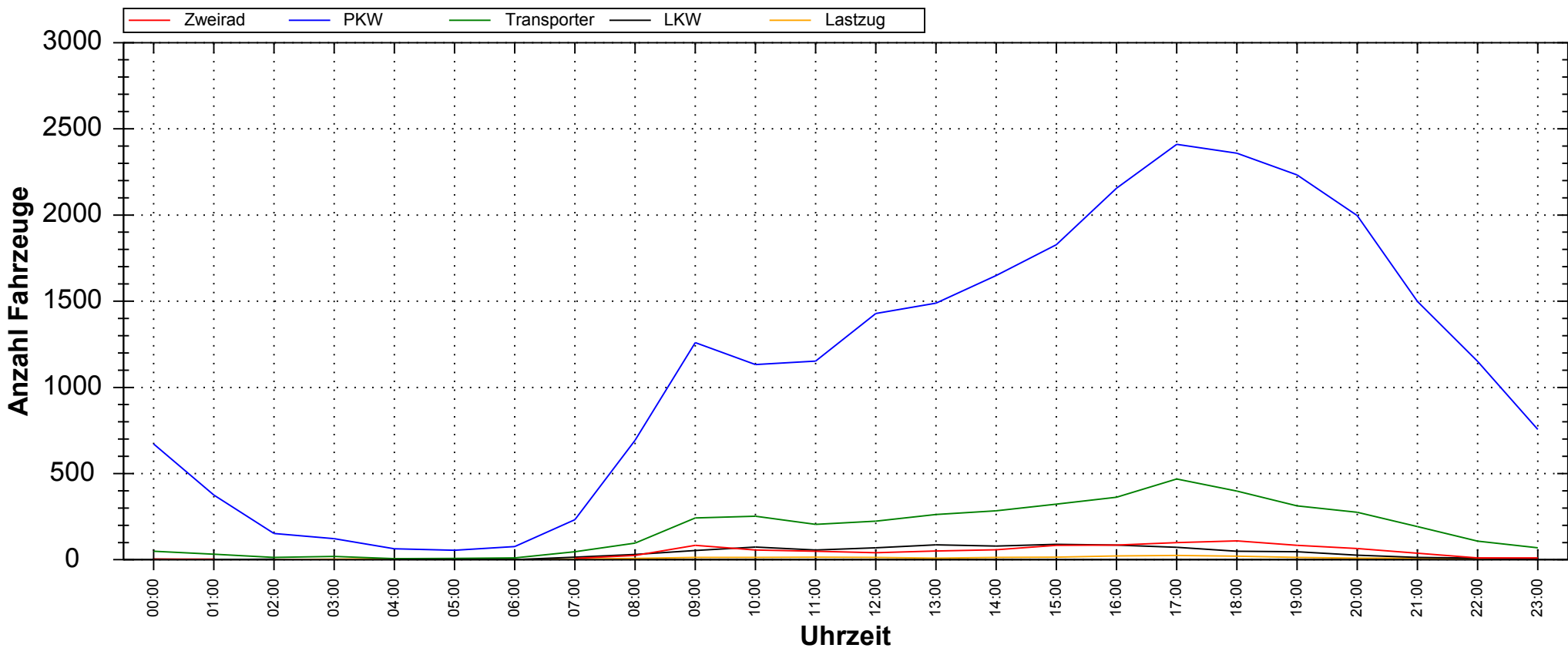

Auswertezeit: Dienstag, 10. Februar 2015, 08:30 Uhr bis Dienstag, 17. Februar 2015, 08:50 Uhr							
Tempolimit	50	km/h		Anzahl	Vd[km/h]	Vmax[km/h]	V85[km/h]
Geschwindigkeitsübertretung:	55,06	%	Zweirad	969	48,53	90	58
Durchschnittl. Abstand:	16,68	s	PKW	26942	51,32	111	57
Kolonnenverkehr:	29,75	%	Transporter	4264	50,39	80	56
DTV:	4744		LKW	874	48,48	70	54
Schwerlastverkehrsanteil:	3,32	%	Lastzug	223	47,60	99	54
Messort: Schönfließer Straße in Höhe Hausnummer 45 - Ab fahrend Rg. Schönfließ			Gesamt	33272	51,02	111	57

Verlauf Anzahl Fahrzeuge / Zusammenfassung über Wochentage

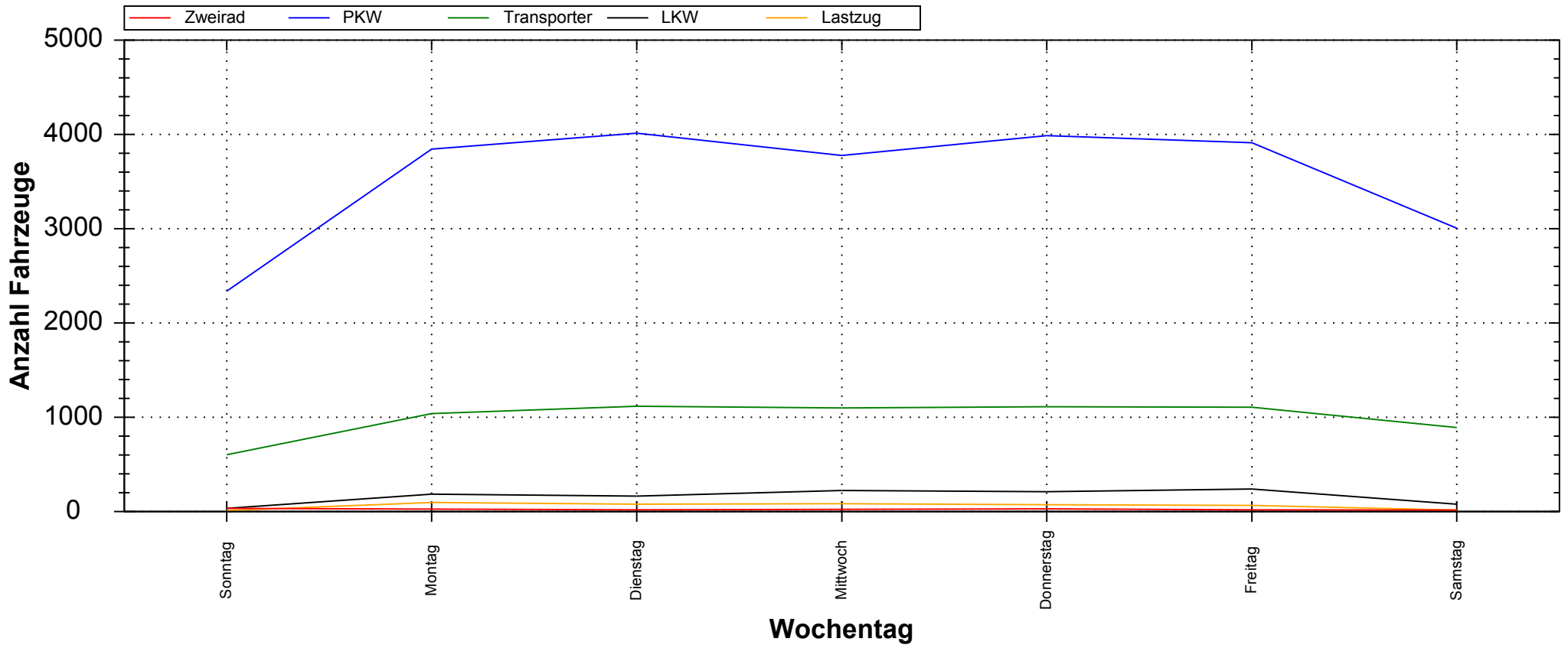

Auswertezeit: Dienstag, 10. Februar 2015, 08:30 Uhr bis Dienstag, 17. Februar 2015, 08:50 Uhr							
Tempolimit	50	km/h		Anzahl	Vd[km/h]	Vmax[km/h]	V85[km/h]
Geschwindigkeitsübertretung:	48,42	%	Zweirad	160	34,33	71	50
Durchschnittl. Abstand:	16,73	s	PKW	24866	50,35	95	56
Kolonnenverkehr:	33,29	%	Transporter	6962	49,80	86	57
DTV:	4781		LKW	1129	47,34	84	56
Schwerlastverkehrsanteil:	4,68	%	Lastzug	419	46,41	70	54
Messort: Schönfließener Straße in Höhe Hausnummer 45 - An kommend Rg. Kreisverkehr			Gesamt	33536	50,01	95	56

Verlauf Anzahl Fahrzeuge / Zusammenfassung über Wochentage

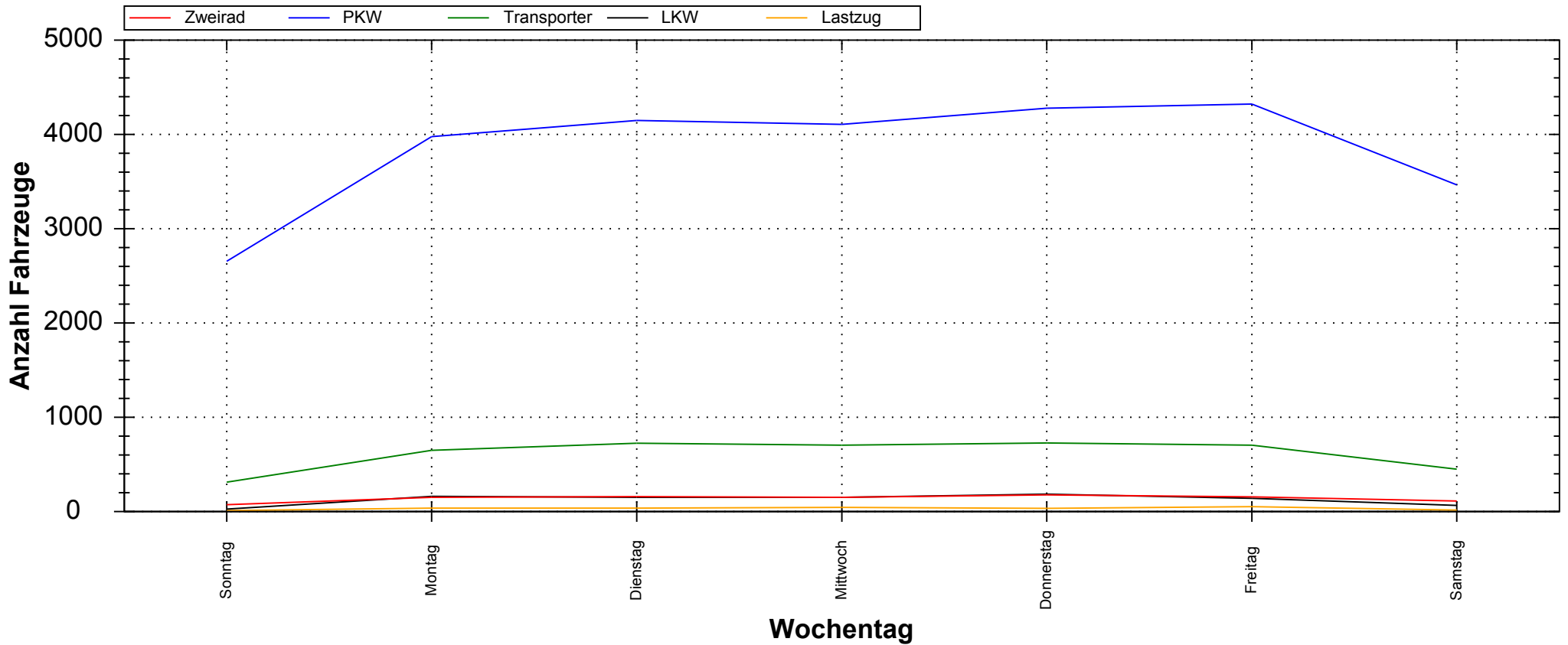

Auswertezeit: Dienstag, 10. Februar 2015, 08:30 Uhr bis Dienstag, 17. Februar 2015, 08:50 Uhr							
Tempolimit	50	km/h		Anzahl	Vd[km/h]	Vmax[km/h]	V85[km/h]
Geschwindigkeitsübertretung:	55,06	%	Zweirad	969	48,53	90	58
Durchschnittl. Abstand:	16,68	s	PKW	26942	51,32	111	57
Kolonnenverkehr:	29,75	%	Transporter	4264	50,39	80	56
DTV:	4744		LKW	874	48,48	70	54
Schwerlastverkehrsanteil:	3,32	%	Lastzug	223	47,60	99	54
Messort: Schönfließer Straße in Höhe Hausnummer 45 - Ab fahrend Rg. Schönfließ			Gesamt	33272	51,02	111	57