

Häufigkeitsauswertung Geschwindigkeit

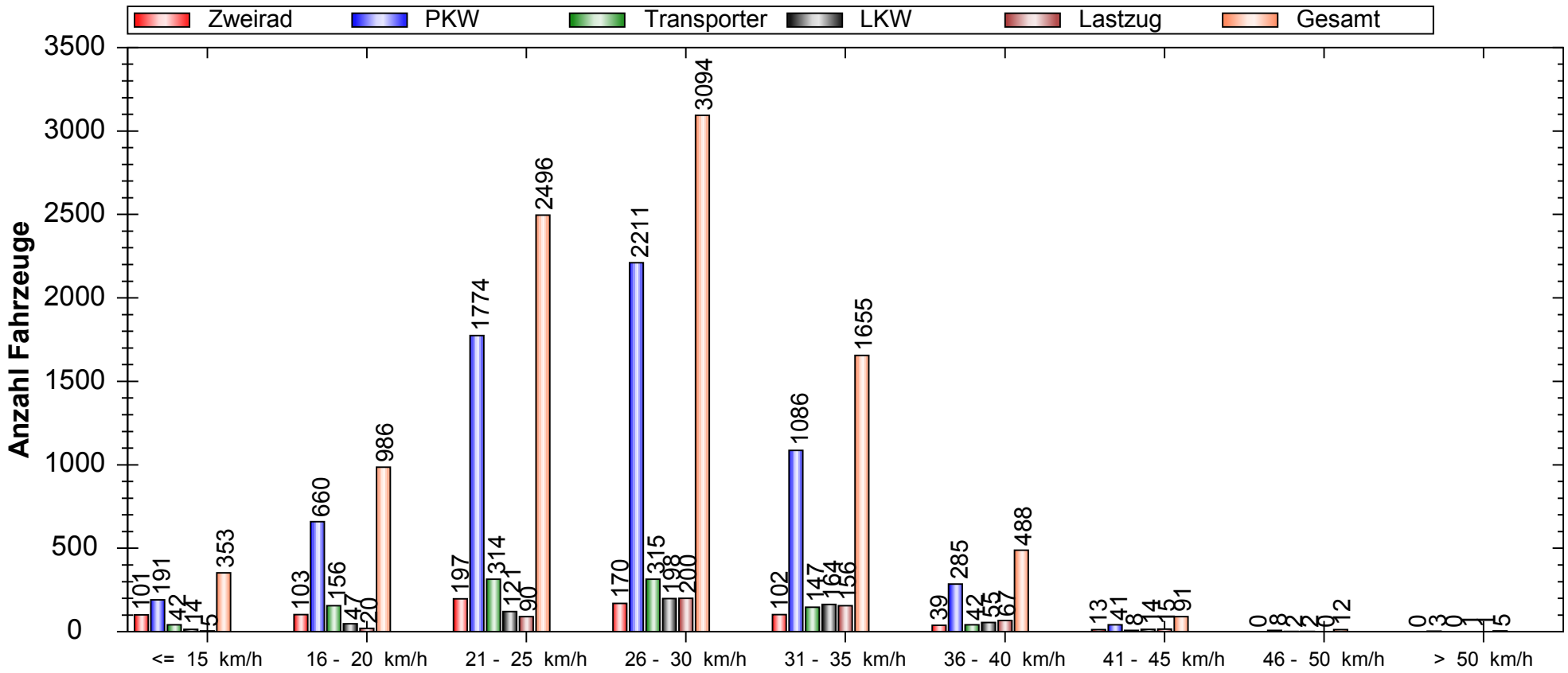

Auswertezeit: Dienstag, 16. Dezember 2014, 08:35 Uhr bis Dienstag, 23. Dezember 2014, 08:36 Uhr						
Tempolimit	30	km/h	Anzahl	Vd[km/h]	Vmax[km/h]	V85[km/h]
Geschwindigkeitsübertretung:	24,52	%	Zweirad	725	24,24	44
Durchschnittl. Abstand:	51,74	s	PKW	6259	26,52	54
Kolonnenverkehr:	24,19	%	Transporter	1026	25,62	48
DTV:	1311		LKW	616	28,54	57
Schwerlastverkehrsanteil:	12,80	%	Lastzug	554	29,78	51
Messort: Rosenstraße in Höhe Hausnummer 4 - Ankommen d Rg. Märkische Allee			Gesamt	9180	26,57	57

Häufigkeitsauswertung Geschwindigkeit

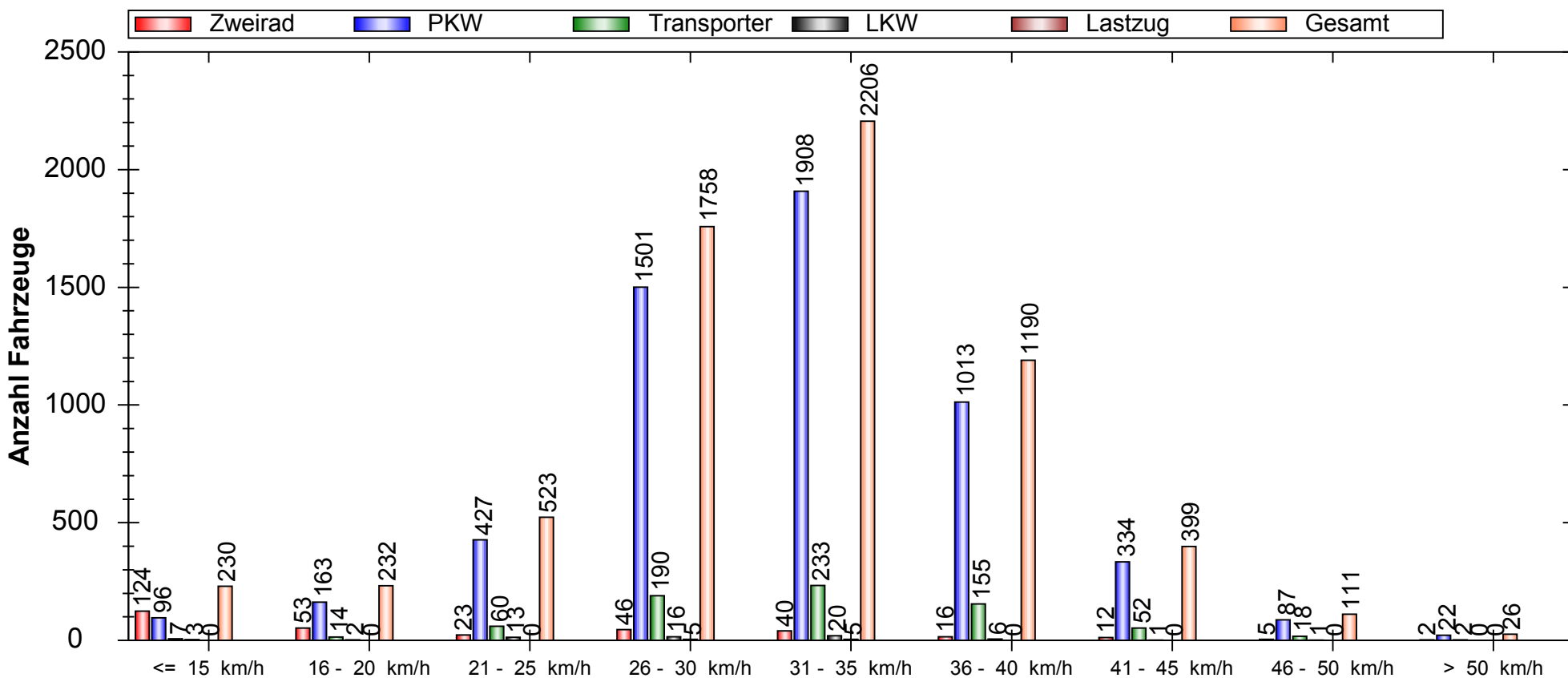

Auswertezeit: Dienstag, 16. Dezember 2014, 08:35 Uhr bis Dienstag, 23. Dezember 2014, 08:36 Uhr

Tempolimit	30 km/h	Anzahl	Vd[km/h]	Vmax[km/h]	V85[km/h]	
Geschwindigkeitsübertretung:	58,91 %	Zweirad	321	21,29	56	34
Durchschnittl. Abstand:	72,57 s	PKW	5551	31,92	64	38
Kolonnenverkehr:	7,19 %	Transporter	731	32,58	54	39
DTV:	953	LKW	62	29,03	49	35
Schwerlastverkehrsanteil:	1,09 %	Lastzug	10	30,10	35	31
Messort: Rosenstraße in Höhe Hausnummer 4 - Abfahrend R g. Schönfließler Straße		Gesamt	6675	31,45	64	38

Verlauf Anzahl Fahrzeuge / Zusammenfassung über Uhrzeit

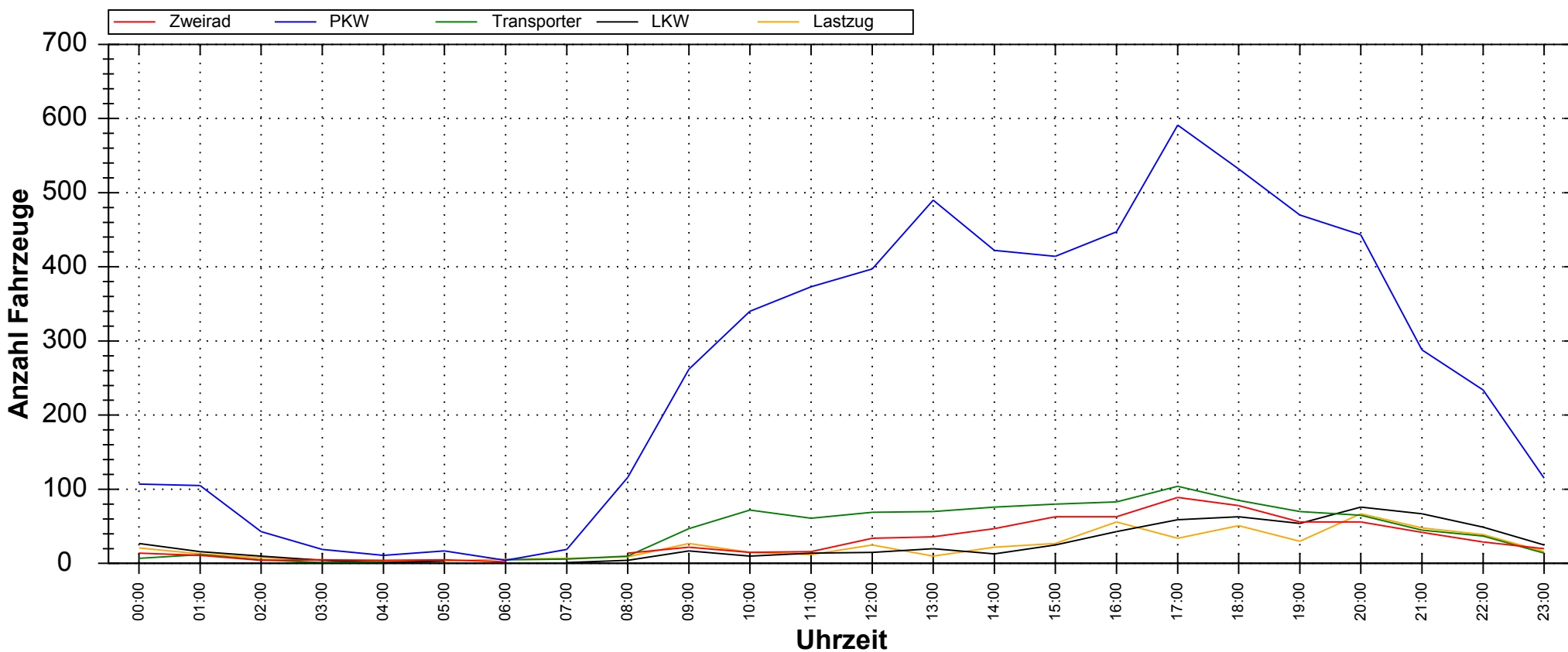

Auswertezeit: Dienstag, 16. Dezember 2014, 08:35 Uhr bis Dienstag, 23. Dezember 2014, 08:36 Uhr

Tempolimit	30	km/h	Anzahl	Vd[km/h]	Vmax[km/h]	V85[km/h]	
Geschwindigkeitsübertretung:	24,52	%	Zweirad	725	24,24	44	33
Durchschnittl. Abstand:	51,74	s	PKW	6259	26,52	54	32
Kolonnenverkehr:	24,19	%	Transporter	1026	25,62	48	32
DTV:	1311		LKW	616	28,54	57	35
Schwerlastverkehrsanteil:	12,80	%	Lastzug	554	29,78	51	35
Messort: Rosenstraße in Höhe Hausnummer 4 - Ankommen d Rg. Märkische Allee			Gesamt	9180	26,57	57	33

Verlauf Anzahl Fahrzeuge / Zusammenfassung über Uhrzeit

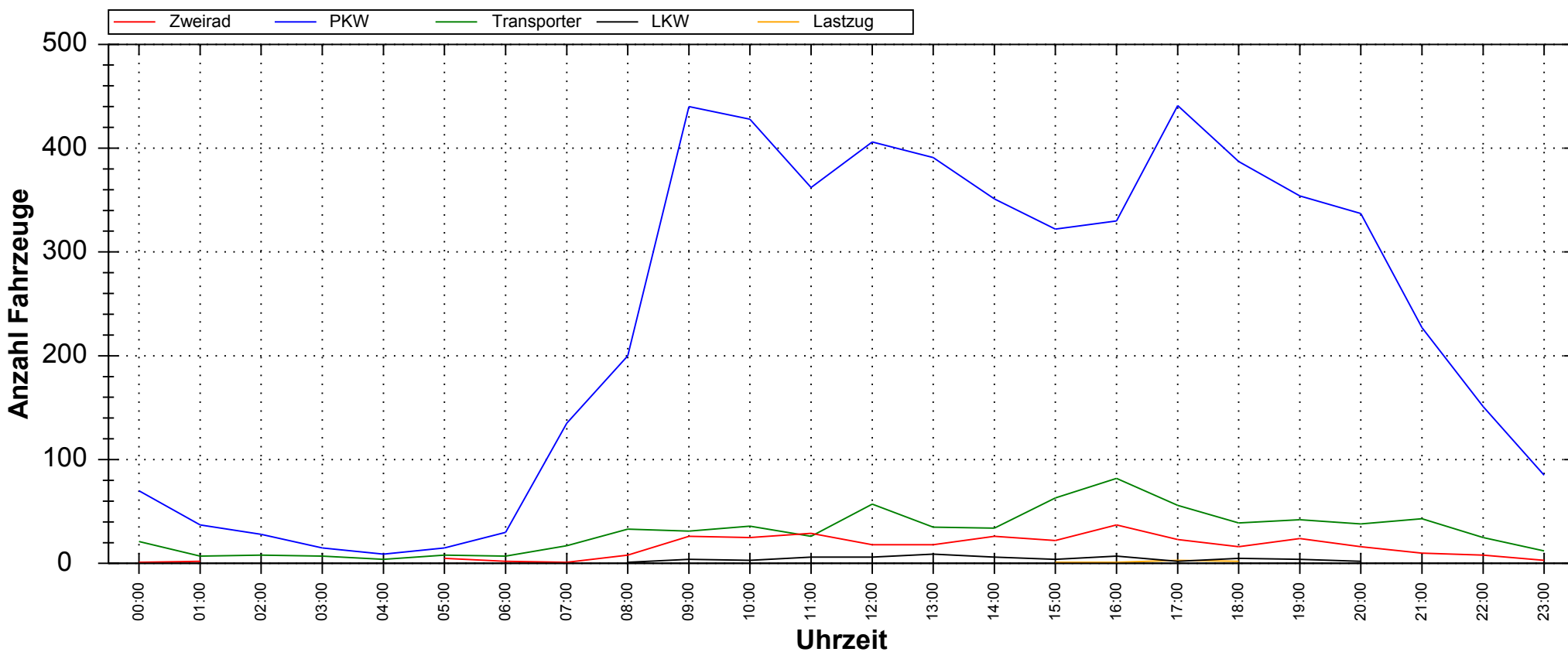

Auswertezeit: Dienstag, 16. Dezember 2014, 08:35 Uhr bis Dienstag, 23. Dezember 2014, 08:36 Uhr

	Tempolimit	30 km/h	Anzahl	Vd[km/h]	Vmax[km/h]	V85[km/h]	
Geschwindigkeitsübertretung:	58,91	%	Zweirad	321	21,29	56	34
Durchschnittl. Abstand:	72,57	s	PKW	5551	31,92	64	38
Kolonnenverkehr:	7,19	%	Transporter	731	32,58	54	39
DTV:	953		LKW	62	29,03	49	35
Schwerlastverkehrsanteil:	1,09	%	Lastzug	10	30,10	35	31
Messort: Rosenstraße in Höhe Hausnummer 4 - Abfahrend R g. Schönfließler Straße			Gesamt	6675	31,45	64	38

Verlauf Anzahl Fahrzeuge / Zusammenfassung über Wochentage

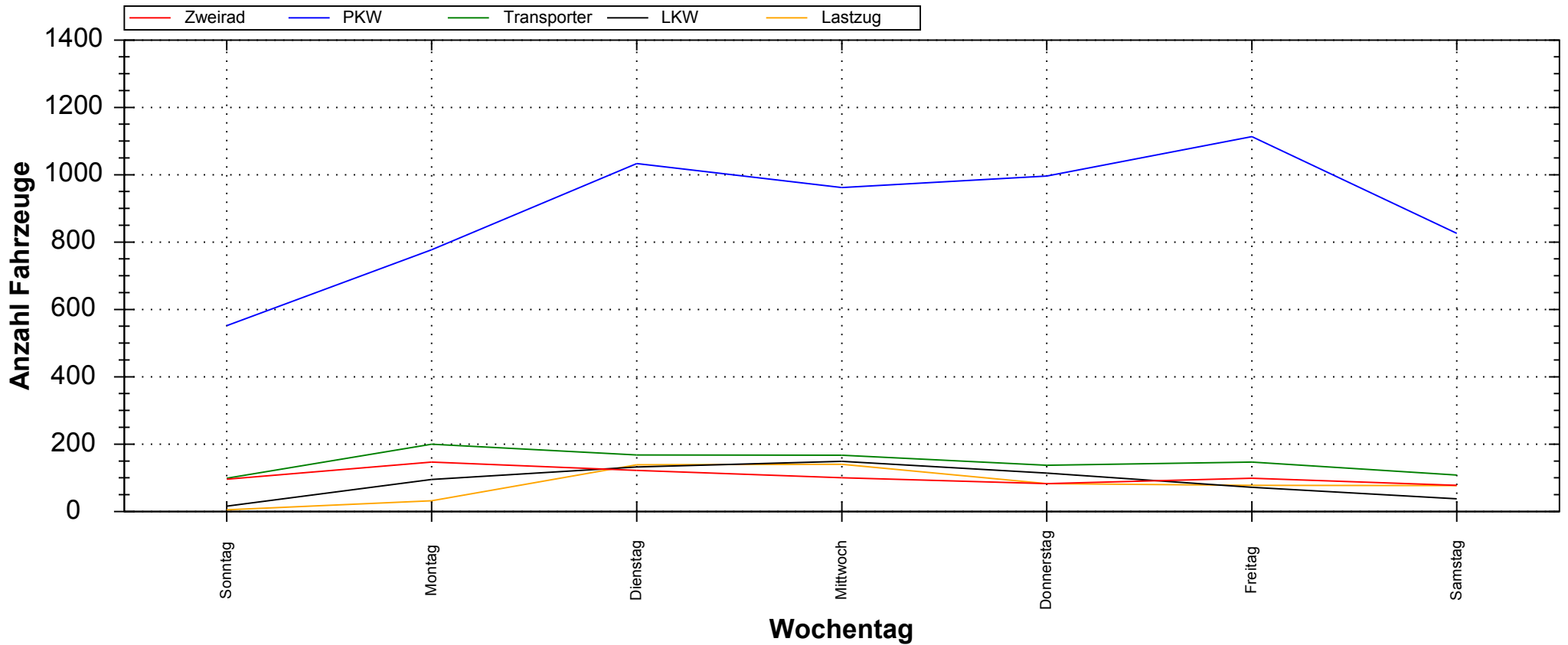

Auswertezeit: Dienstag, 16. Dezember 2014, 08:35 Uhr bis Dienstag, 23. Dezember 2014, 08:36 Uhr							
Tempolimit	30	km/h		Anzahl	Vd[km/h]	Vmax[km/h]	V85[km/h]
Geschwindigkeitsübertretung:	24,52	%	Zweirad	725	24,24	44	33
Durchschnittl. Abstand:	51,74	s	PKW	6259	26,52	54	32
Kolonnenverkehr:	24,19	%	Transporter	1026	25,62	48	32
DTV:	1311		LKW	616	28,54	57	35
Schwerlastverkehrsanteil:	12,80	%	Lastzug	554	29,78	51	35
Messort: Rosenstraße in Höhe Hausnummer 4 - Ankommen d Rg. Märkische Allee			Gesamt	9180	26,57	57	33

Verlauf Anzahl Fahrzeuge / Zusammenfassung über Wochentage

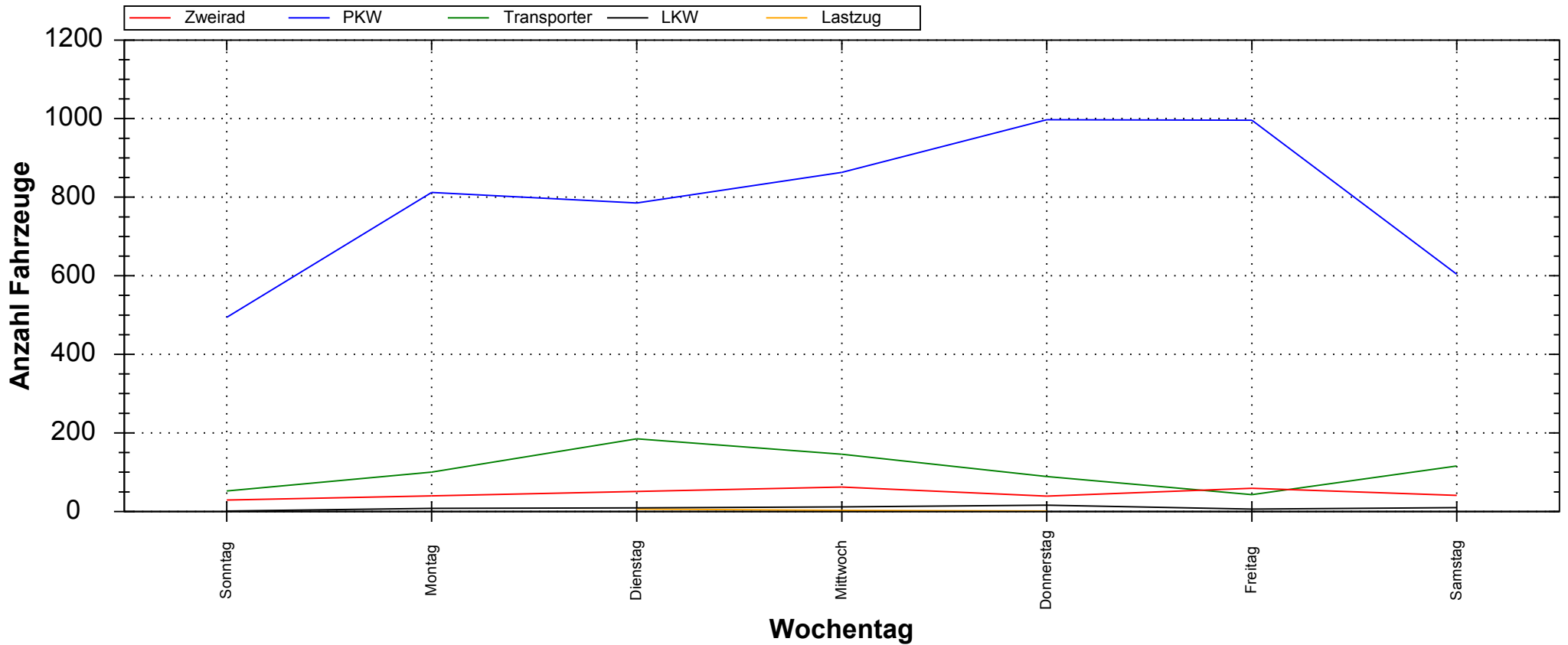

Auswertezeit: Dienstag, 16. Dezember 2014, 08:35 Uhr bis Dienstag, 23. Dezember 2014, 08:36 Uhr							
Tempolimit	30	km/h		Anzahl	Vd[km/h]	Vmax[km/h]	V85[km/h]
Geschwindigkeitsübertretung:	58,91	%	Zweirad	321	21,29	56	34
Durchschnittl. Abstand:	72,57	s	PKW	5551	31,92	64	38
Kolonnenverkehr:	7,19	%	Transporter	731	32,58	54	39
DTV:	953		LKW	62	29,03	49	35
Schwerlastverkehrsanteil:	1,09	%	Lastzug	10	30,10	35	31
Messort: Rosenstraße in Höhe Hausnummer 4 - Abfahrend R g. Schönfließler Straße			Gesamt	6675	31,45	64	38

Verlauf Mittlere Geschwindigkeit / Zusammenfassung über Uhrzeit

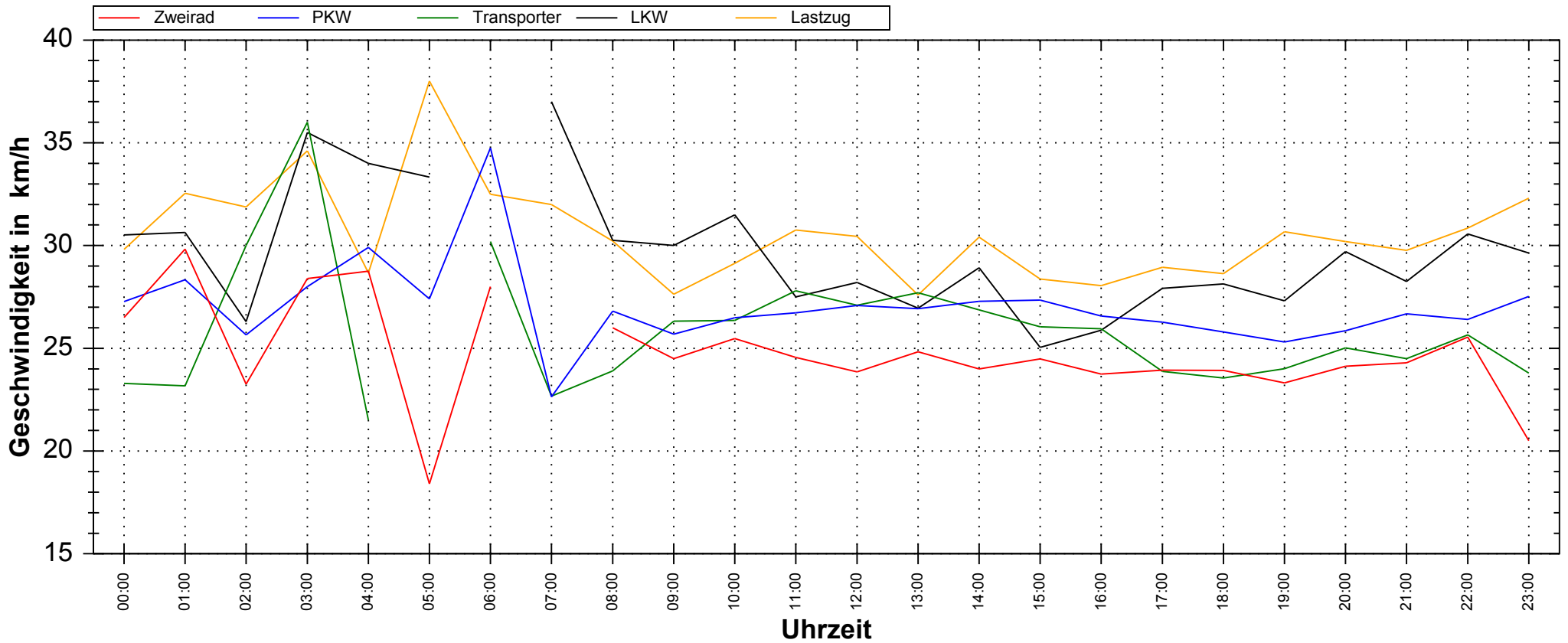

Auswertezeit: Dienstag, 16. Dezember 2014, 08:35 Uhr bis Dienstag, 23. Dezember 2014, 08:36 Uhr

Tempolimit	30	km/h	Anzahl	Vd[km/h]	Vmax[km/h]	V85[km/h]	
Geschwindigkeitsübertretung:	24,52	%	Zweirad	725	24,24	44	33
Durchschnittl. Abstand:	51,74	s	PKW	6259	26,52	54	32
Kolonnenverkehr:	24,19	%	Transporter	1026	25,62	48	32
DTV:	1311		LKW	616	28,54	57	35
Schwerlastverkehrsanteil:	12,80	%	Lastzug	554	29,78	51	35
Messort: Rosenstraße in Höhe Hausnummer 4 - Ankommen d Rg. Märkische Allee			Gesamt	9180	26,57	57	33

Verlauf Mittlere Geschwindigkeit / Zusammenfassung über Uhrzeit

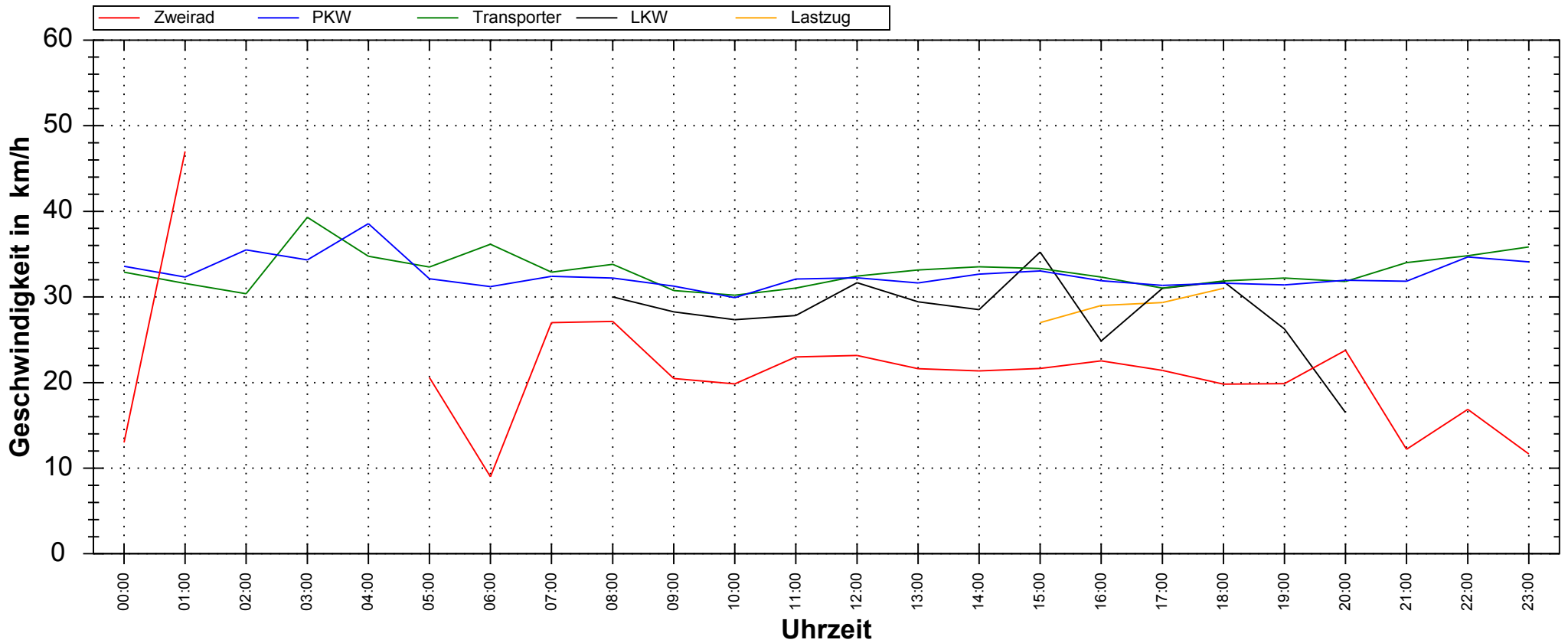

Auswertezeit: Dienstag, 16. Dezember 2014, 08:35 Uhr bis Dienstag, 23. Dezember 2014, 08:36 Uhr

Tempolimit	30	km/h	Anzahl	Vd[km/h]	Vmax[km/h]	V85[km/h]	
Geschwindigkeitsübertretung:	58,91	%	Zweirad	321	21,29	56	34
Durchschnittl. Abstand:	72,57	s	PKW	5551	31,92	64	38
Kolonnenverkehr:	7,19	%	Transporter	731	32,58	54	39
DTV:	953		LKW	62	29,03	49	35
Schwerlastverkehrsanteil:	1,09	%	Lastzug	10	30,10	35	31
Messort: Rosenstraße in Höhe Hausnummer 4 - Abfahrend R g. Schönfließer Straße			Gesamt	6675	31,45	64	38