

Häufigkeitsauswertung Geschwindigkeit

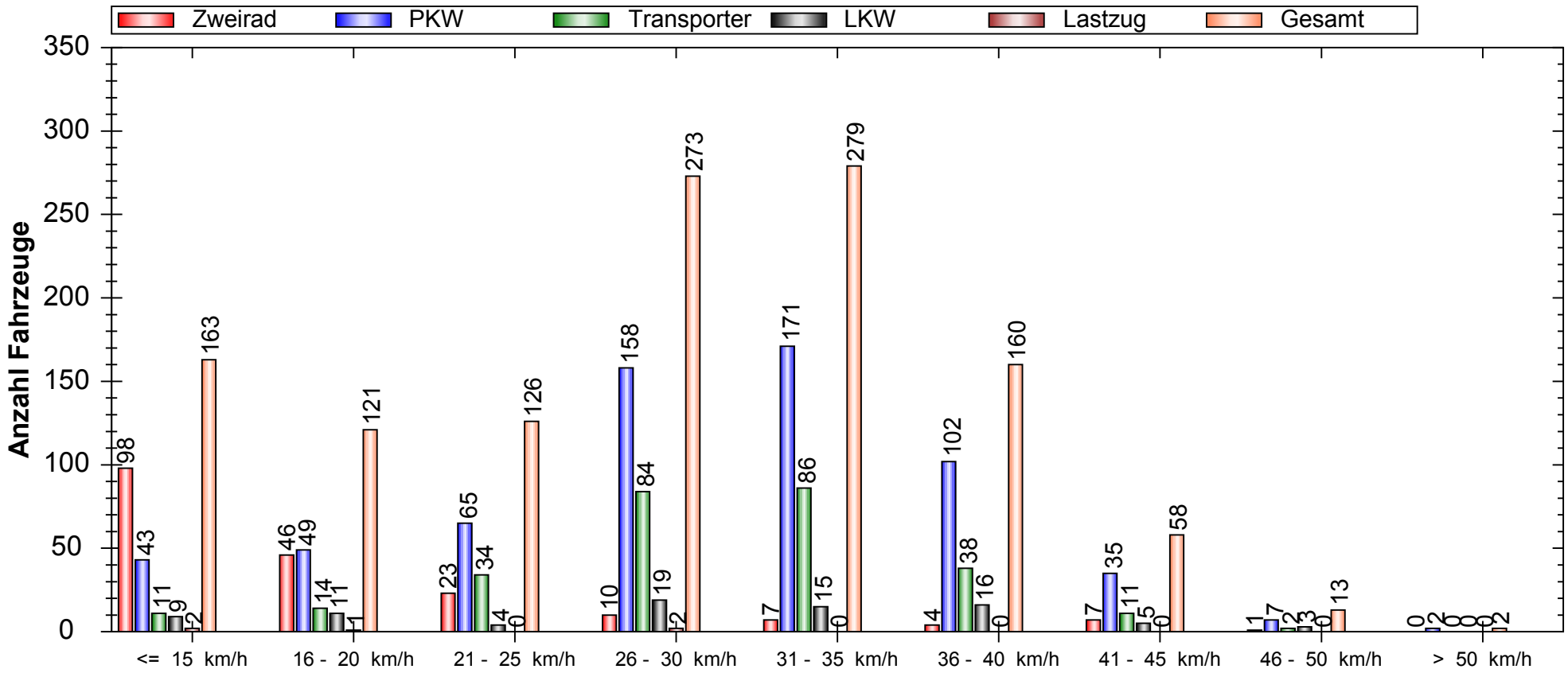

Auswertezeit: Mittwoch, 5. November 2014, 08:00 Uhr bis Mittwoch, 12. November 2014, 08:00 Uhr							
Tempolimit	30	km/h		Anzahl	Vd[km/h]	Vmax[km/h]	V85[km/h]
Geschwindigkeitsübertretung:	42,85	%	Zweirad	196	17,31	46	25
Durchschnittl. Abstand:	218,95	s	PKW	632	29,61	52	38
Kolonnenverkehr:	6,86	%	Transporter	280	29,79	50	36
DTV:	171		LKW	82	29,18	47	38
Schwerlastverkehrsanteil:	7,36	%	Lastzug	5	20,00	28	28
Messort: Karl-Marx-Straße in Höhe Nr. 37 - Ankommend Rg . Hermannstraße			Gesamt	1195	27,56	52	37

Häufigkeitsauswertung Geschwindigkeit

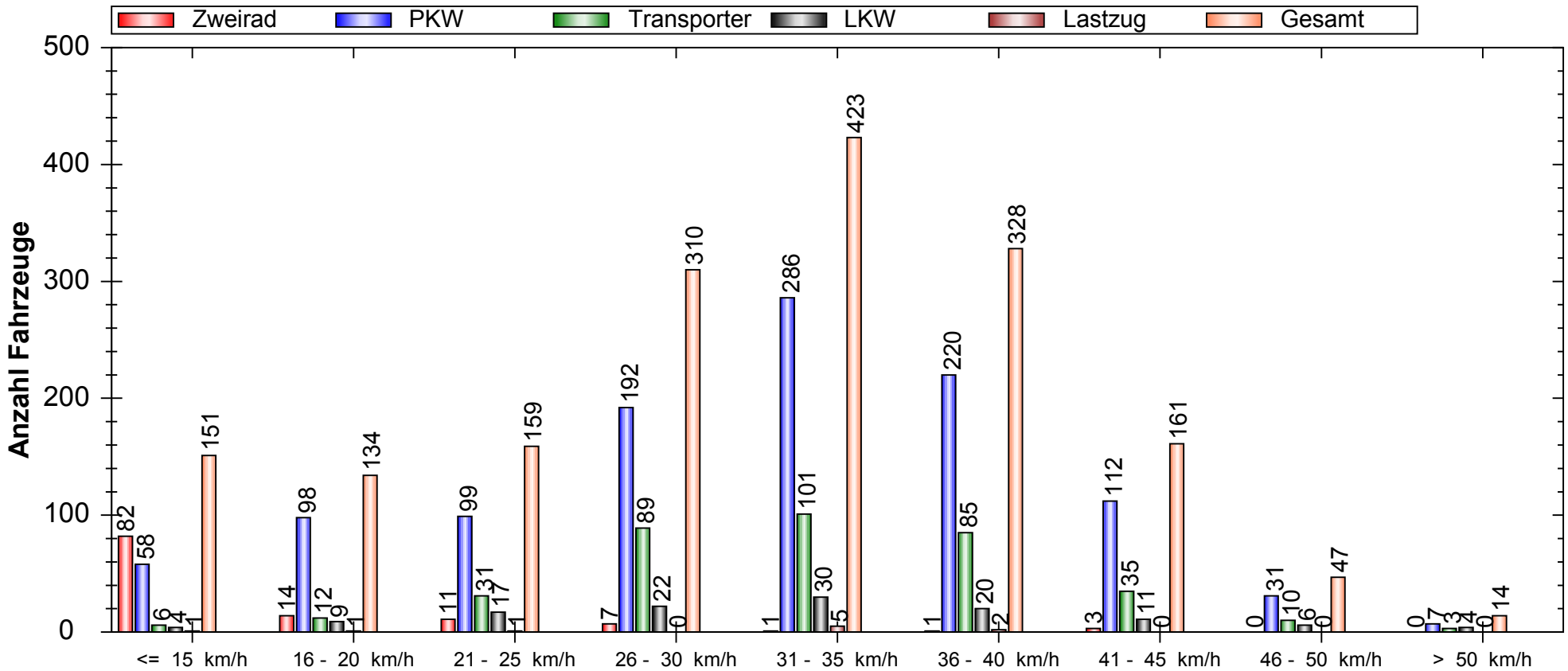

Auswertezeit: Mittwoch, 5. November 2014, 08:00 Uhr bis Mittwoch, 12. November 2014, 08:00 Uhr						
Tempolimit	30	km/h	Anzahl	Vd[km/h]	Vmax[km/h]	V85[km/h]
Geschwindigkeitsübertretung:	56,34	%	Zweirad	119	14,55	45
Durchschnittl. Abstand:	170,13	s	PKW	1103	31,31	57
Kolonnenverkehr:	7,41	%	Transporter	372	32,65	56
DTV:	247		LKW	123	32,12	63
Schwerlastverkehrsanteil:	7,70	%	Lastzug	10	29,50	39
Messort: Karl-Marx-Straße in Höhe Nr. 37 - Abfahrend Rg. L essingstraße			Gesamt	1727	30,49	63

Verlauf Anzahl Fahrzeuge / Zusammenfassung über Uhrzeit

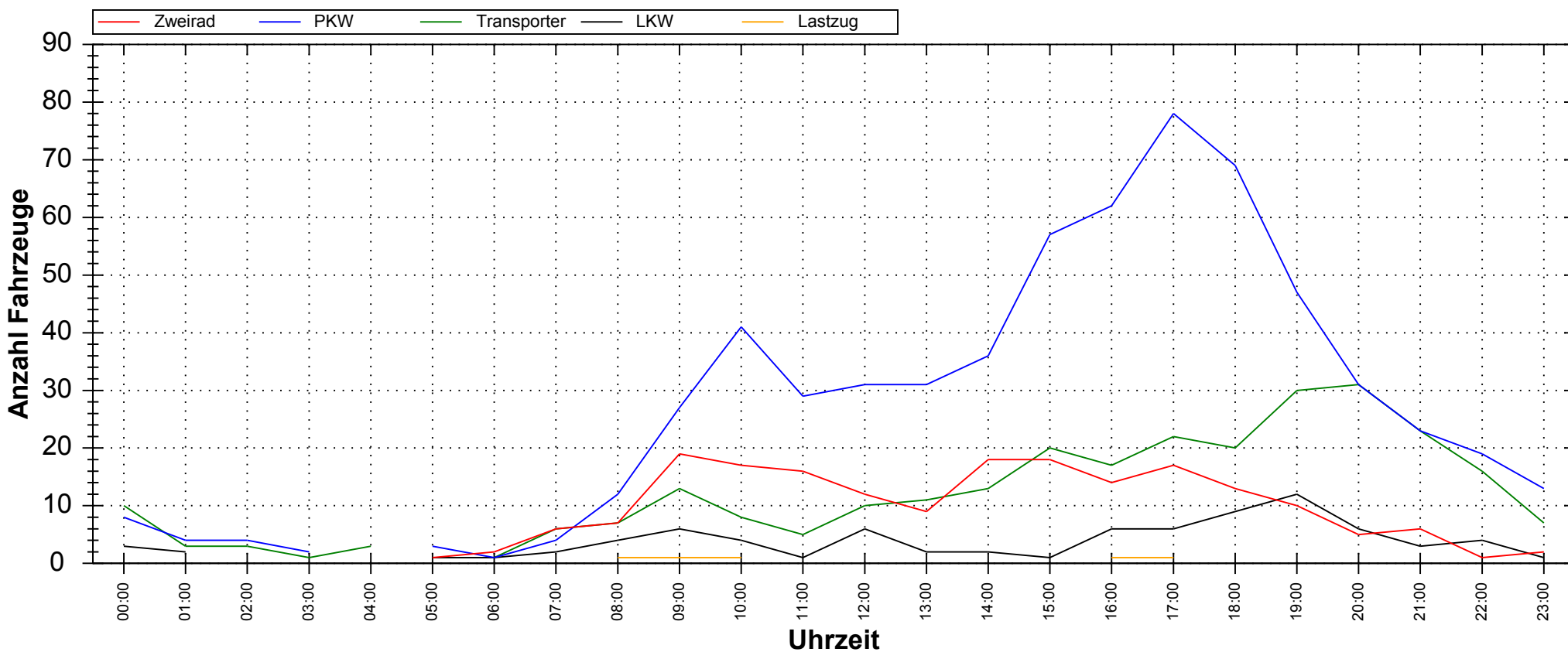

Auswertezeit: Mittwoch, 5. November 2014, 08:00 Uhr bis Mittwoch, 12. November 2014, 08:00 Uhr							
Tempolimit	30	km/h		Anzahl	Vd[km/h]	Vmax[km/h]	V85[km/h]
Geschwindigkeitsübertretung:	42,85	%	Zweirad	196	17,31	46	25
Durchschnittl. Abstand:	218,95	s	PKW	632	29,61	52	38
Kolonnenverkehr:	6,86	%	Transporter	280	29,79	50	36
DTV:	171		LKW	82	29,18	47	38
Schwerlastverkehrsanteil:	7,36	%	Lastzug	5	20,00	28	28
Messort: Karl-Marx-Straße in Höhe Nr. 37 - Ankommend Rg . Hermannstraße			Gesamt	1195	27,56	52	37

Verlauf Anzahl Fahrzeuge / Zusammenfassung über Uhrzeit

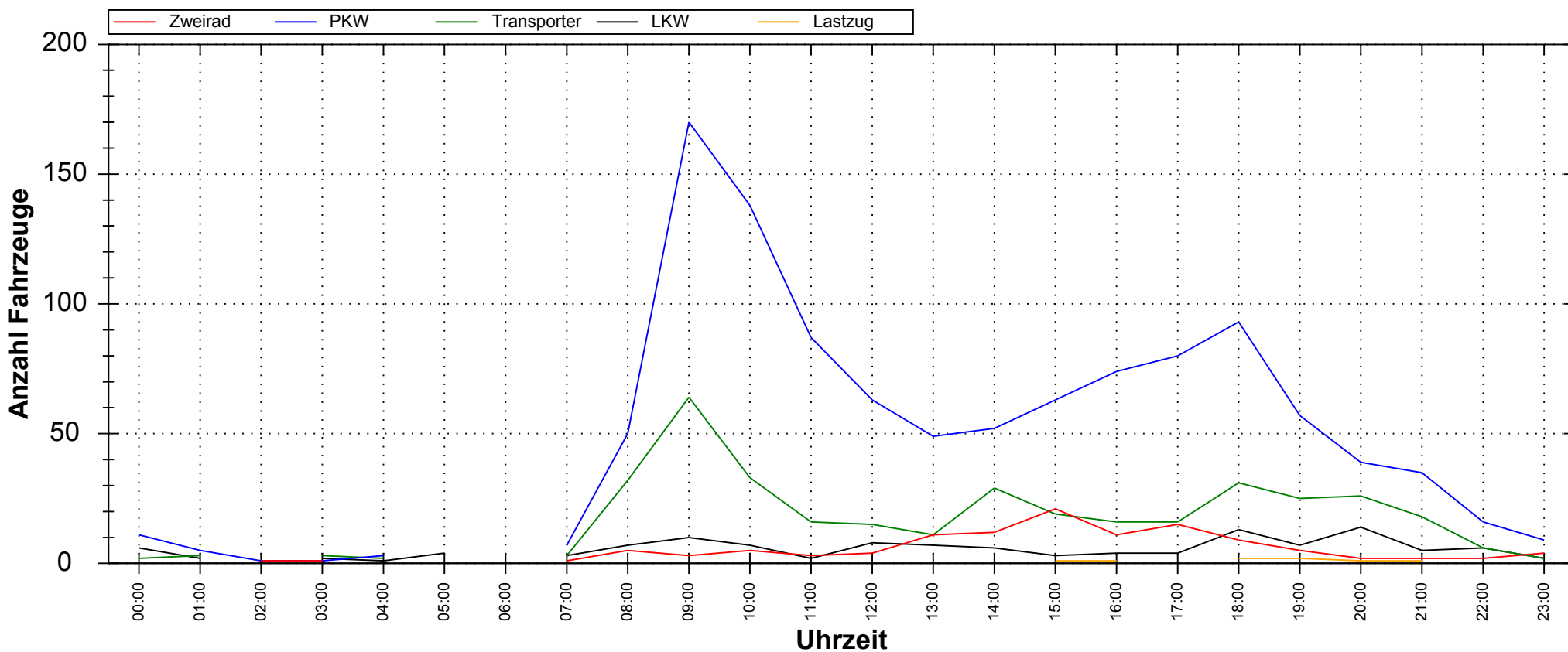

Auswertezeit: Mittwoch, 5. November 2014, 08:00 Uhr bis Mittwoch, 12. November 2014, 08:00 Uhr							
Tempolimit	30	km/h		Anzahl	Vd[km/h]	Vmax[km/h]	V85[km/h]
Geschwindigkeitsübertretung:	56,34	%	Zweirad	119	14,55	45	24
Durchschnittl. Abstand:	170,13	s	PKW	1103	31,31	57	40
Kolonnenverkehr:	7,41	%	Transporter	372	32,65	56	40
DTV:	247		LKW	123	32,12	63	42
Schwerlastverkehrsanteil:	7,70	%	Lastzug	10	29,50	39	36
Messort: Karl-Marx-Straße in Höhe Nr. 37 - Abfahrend Rg. L essingstraße			Gesamt	1727	30,49	63	40

Verlauf Anzahl Fahrzeuge / Zusammenfassung über Wochentage

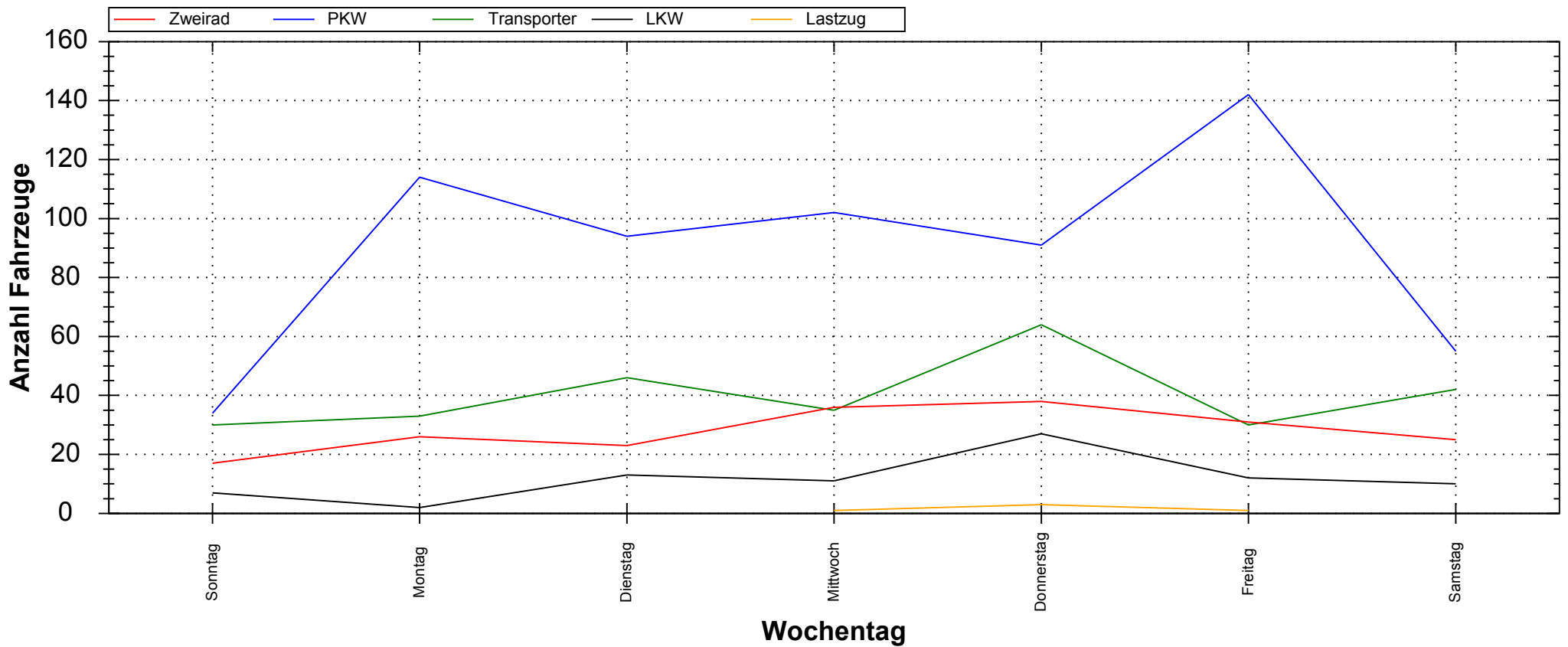

Auswertezeit: Mittwoch, 5. November 2014, 08:00 Uhr bis Mittwoch, 12. November 2014, 08:00 Uhr

			Anzahl	Vd[km/h]	Vmax[km/h]	V85[km/h]	
Tempolimit	30	km/h					
Geschwindigkeitsübertretung:	42,85	%	Zweirad	196	17,31	46	25
Durchschnittl. Abstand:	218,95	s	PKW	632	29,61	52	38
Kolonnenverkehr:	6,86	%	Transporter	280	29,79	50	36
DTV:	171		LKW	82	29,18	47	38
Schwerlastverkehrsanteil:	7,36	%	Lastzug	5	20,00	28	28
Messort: Karl-Marx-Straße in Höhe Nr. 37 - Ankommend Rg . Hermannstraße			Gesamt	1195	27,56	52	37

Verlauf Anzahl Fahrzeuge / Zusammenfassung über Wochentage

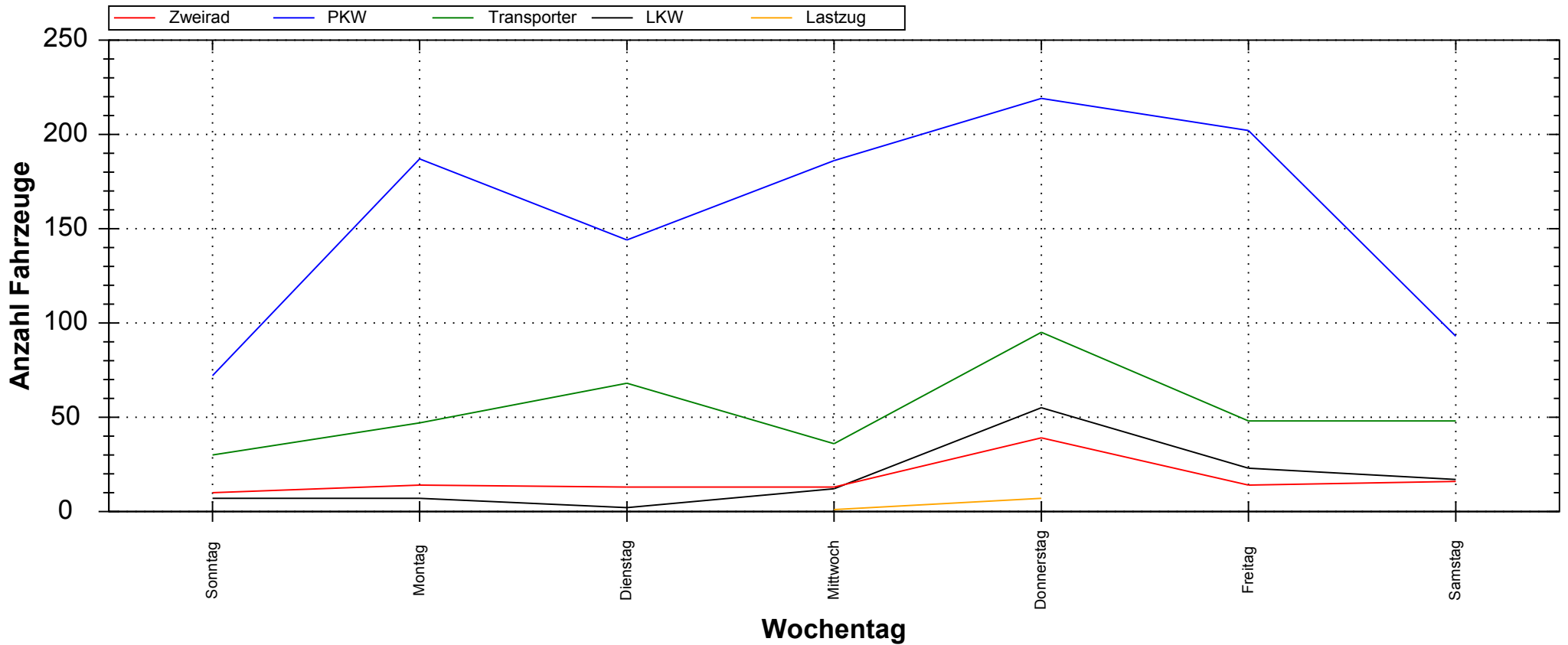

Auswertezeit: Mittwoch, 5. November 2014, 08:00 Uhr bis Mittwoch, 12. November 2014, 08:00 Uhr							
Tempolimit	30	km/h		Anzahl	Vd[km/h]	Vmax[km/h]	V85[km/h]
Geschwindigkeitsübertretung:	56,34	%	Zweirad	119	14,55	45	24
Durchschnittl. Abstand:	170,13	s	PKW	1103	31,31	57	40
Kolonnenverkehr:	7,41	%	Transporter	372	32,65	56	40
DTV:	247		LKW	123	32,12	63	42
Schwerlastverkehrsanteil:	7,70	%	Lastzug	10	29,50	39	36
Messort: Karl-Marx-Straße in Höhe Nr. 37 - Abfahrend Rg. L essingstraße			Gesamt	1727	30,49	63	40

Verlauf Mittlere Geschwindigkeit / Zusammenfassung über Uhrzeit

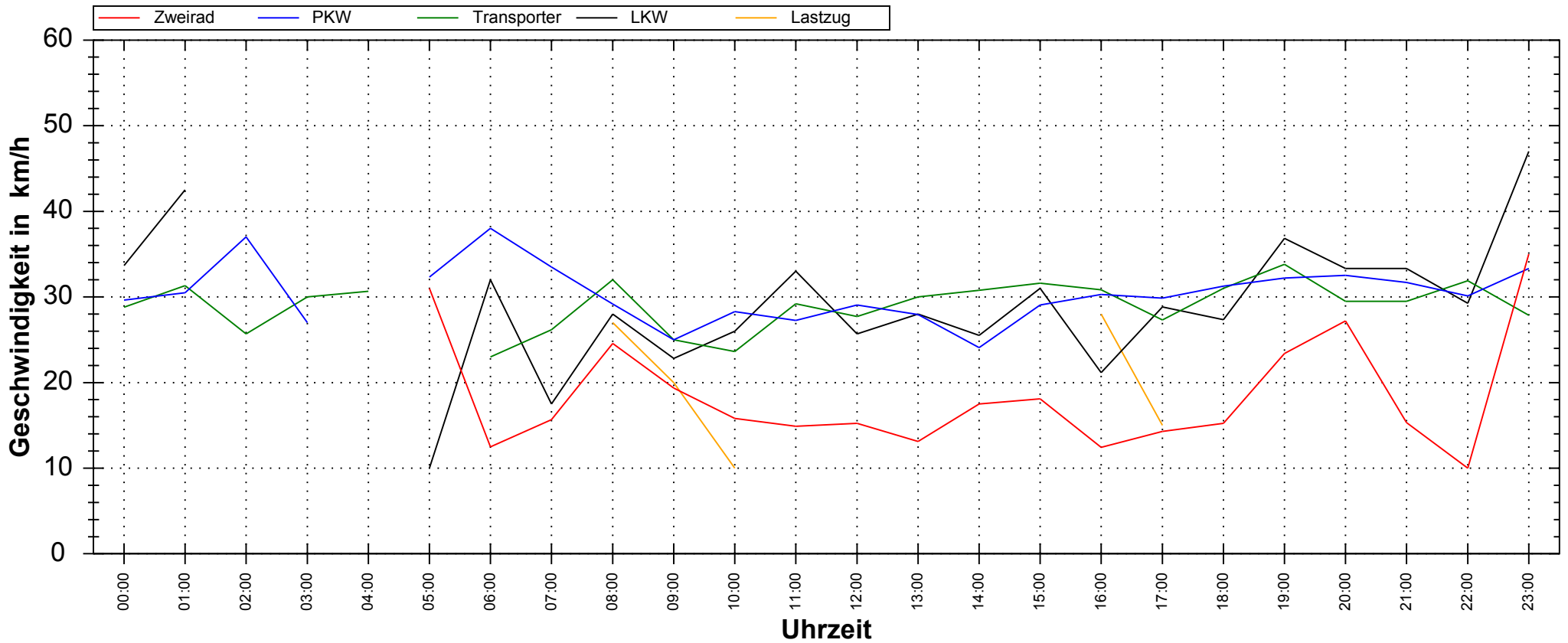

Auswertezeit: Mittwoch, 5. November 2014, 08:00 Uhr bis Mittwoch, 12. November 2014, 08:00 Uhr

Tempolimit	30 km/h	Anzahl	Vd[km/h]	Vmax[km/h]	V85[km/h]	
Geschwindigkeitsübertretung:	42,85 %	Zweirad	196	17,31	46	25
Durchschnittl. Abstand:	218,95 s	PKW	632	29,61	52	38
Kolonnenverkehr:	6,86 %	Transporter	280	29,79	50	36
DTV:	171	LKW	82	29,18	47	38
Schwerlastverkehrsanteil:	7,36 %	Lastzug	5	20,00	28	28
Messort: Karl-Marx-Straße in Höhe Nr. 37 - Ankommend Rg . Hermannstraße		Gesamt	1195	27,56	52	37

Verlauf Mittlere Geschwindigkeit / Zusammenfassung über Uhrzeit

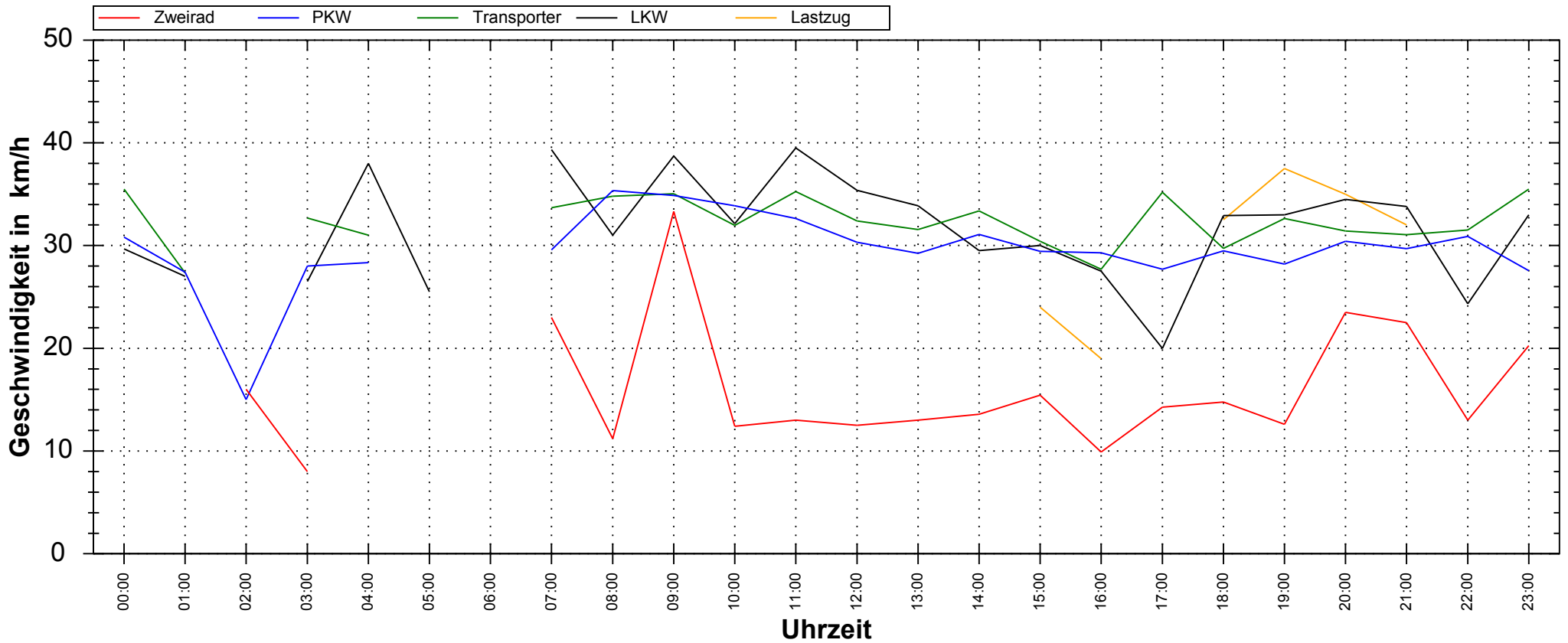

Auswertezeit: Mittwoch, 5. November 2014, 08:00 Uhr bis Mittwoch, 12. November 2014, 08:00 Uhr							
Tempolimit	30	km/h		Anzahl	Vd[km/h]	Vmax[km/h]	V85[km/h]
Geschwindigkeitsübertretung:	56,34	%	Zweirad	119	14,55	45	24
Durchschnittl. Abstand:	170,13	s	PKW	1103	31,31	57	40
Kolonnenverkehr:	7,41	%	Transporter	372	32,65	56	40
DTV:	247		LKW	123	32,12	63	42
Schwerlastverkehrsanteil:	7,70	%	Lastzug	10	29,50	39	36
Messort: Karl-Marx-Straße in Höhe Nr. 37 - Abfahrend Rg. L essingstraße			Gesamt	1727	30,49	63	40