

Häufigkeitsauswertung Geschwindigkeit

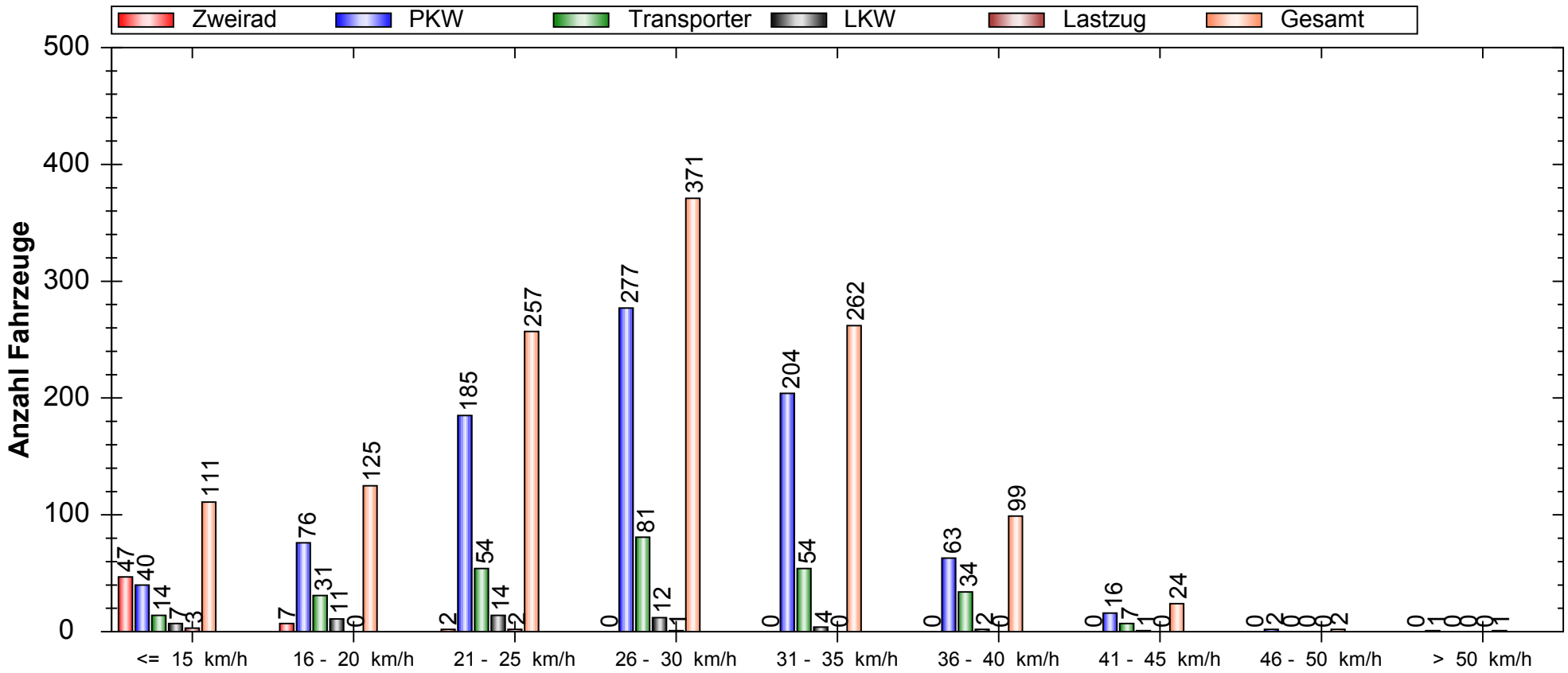

Auswertezeit: Montag, 8. September 2014, 10:02 Uhr bis Montag, 15. September 2014, 10:06 Uhr							
Tempolimit	30	km/h		Anzahl	Vd[km/h]	Vmax[km/h]	V85[km/h]
Geschwindigkeitsübertretung:	30,99	%	Zweirad	56	9,95	24	16
Durchschnittl. Abstand:	209,93	s	PKW	864	27,50	51	34
Kolonnenverkehr:	2,88	%	Transporter	275	27,62	45	35
DTV:	179		LKW	51	23,59	44	30
Schwerlastverkehrsanteil:	4,55	%	Lastzug	6	19,17	30	30
Messort: Hermannstraße Nr. 4 - Ankommand Rg. Niederstraße			Gesamt	1252	26,54	51	34

Häufigkeitsauswertung Geschwindigkeit

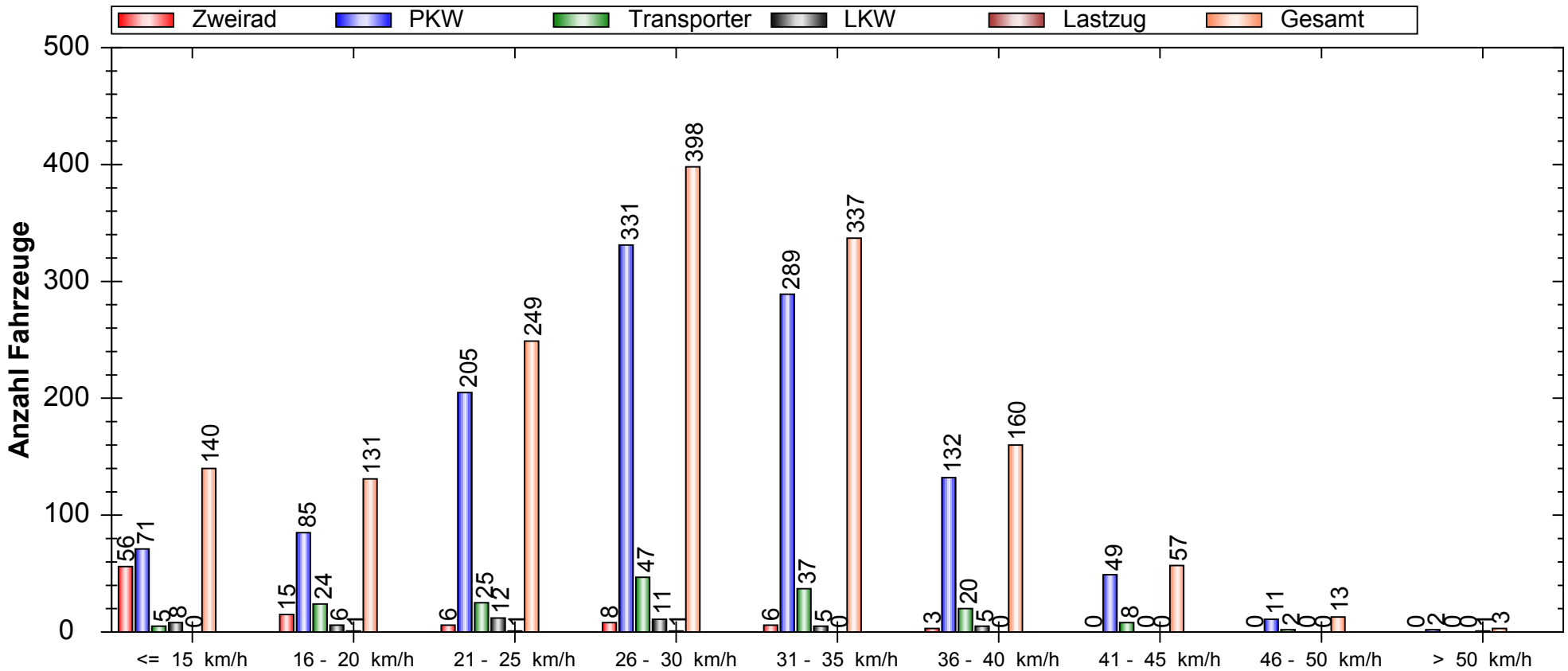

Auswertezeit: Montag, 8. September 2014, 10:02 Uhr bis Montag, 15. September 2014, 10:06 Uhr							
Tempolimit	30	km/h		Anzahl	Vd[km/h]	Vmax[km/h]	V85[km/h]
Geschwindigkeitsübertretung:	38,31	%	Zweirad	94	15,67	37	27
Durchschnittl. Abstand:	184,98	s	PKW	1175	28,68	57	36
Kolonnenverkehr:	3,36	%	Transporter	168	28,33	50	36
DTV:	212		LKW	47	24,55	39	33
Schwerlastverkehrsanteil:	3,49	%	Lastzug	4	30,25	54	54
Messort: Hermannstraße Nr. 4 - Abfahrend Rg. Hauptstraße			Gesamt	1488	27,69	57	36

Verlauf Anzahl Fahrzeuge / Zusammenfassung über Uhrzeit

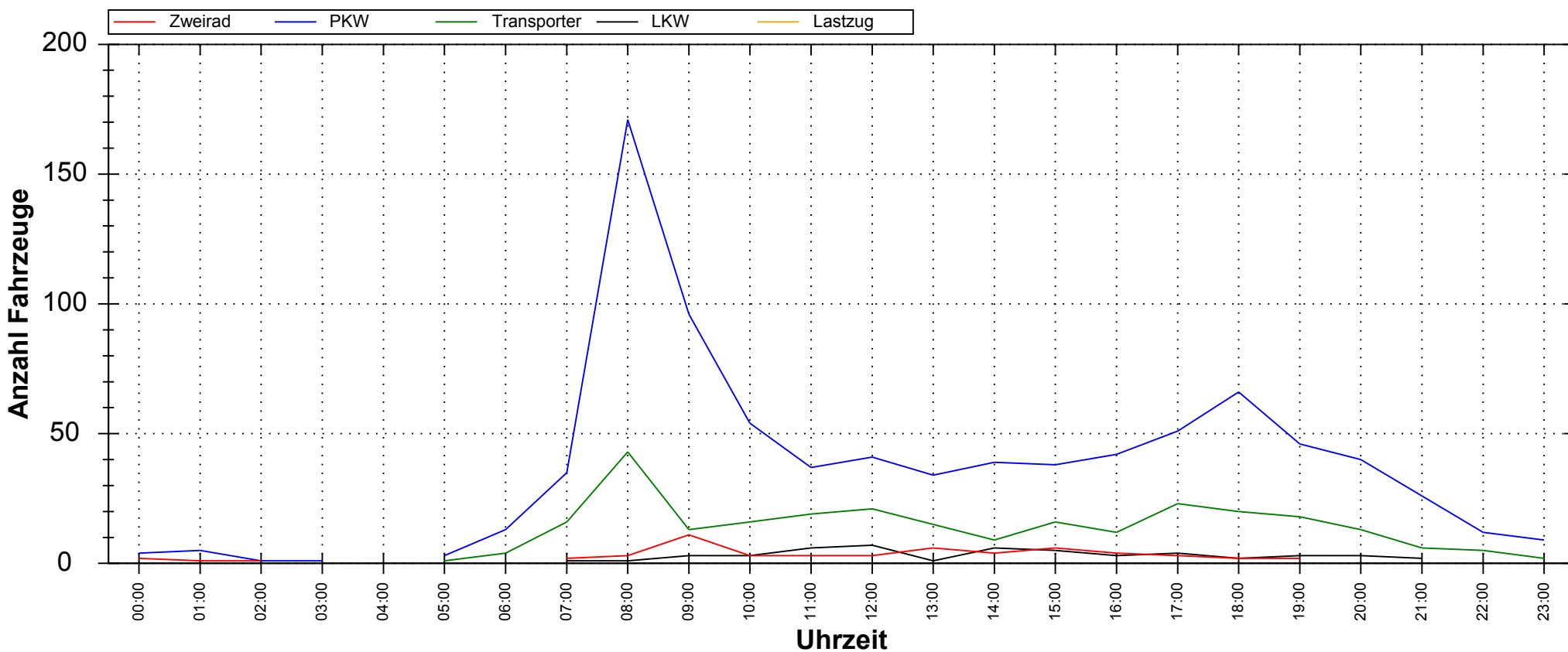

Auswertezeit: Montag, 8. September 2014, 10:02 Uhr bis Montag, 15. September 2014, 10:06 Uhr							
Tempolimit	30	km/h		Anzahl	Vd[km/h]	Vmax[km/h]	V85[km/h]
Geschwindigkeitsübertretung:	30,99	%	Zweirad	56	9,95	24	16
Durchschnittl. Abstand:	209,93	s	PKW	864	27,50	51	34
Kolonnenverkehr:	2,88	%	Transporter	275	27,62	45	35
DTV:	179		LKW	51	23,59	44	30
Schwerlastverkehrsanteil:	4,55	%	Lastzug	6	19,17	30	30
Messort: Hermannstraße Nr. 4 - Ankommand Rg. Niederstraße			Gesamt	1252	26,54	51	34

Verlauf Anzahl Fahrzeuge / Zusammenfassung über Uhrzeit

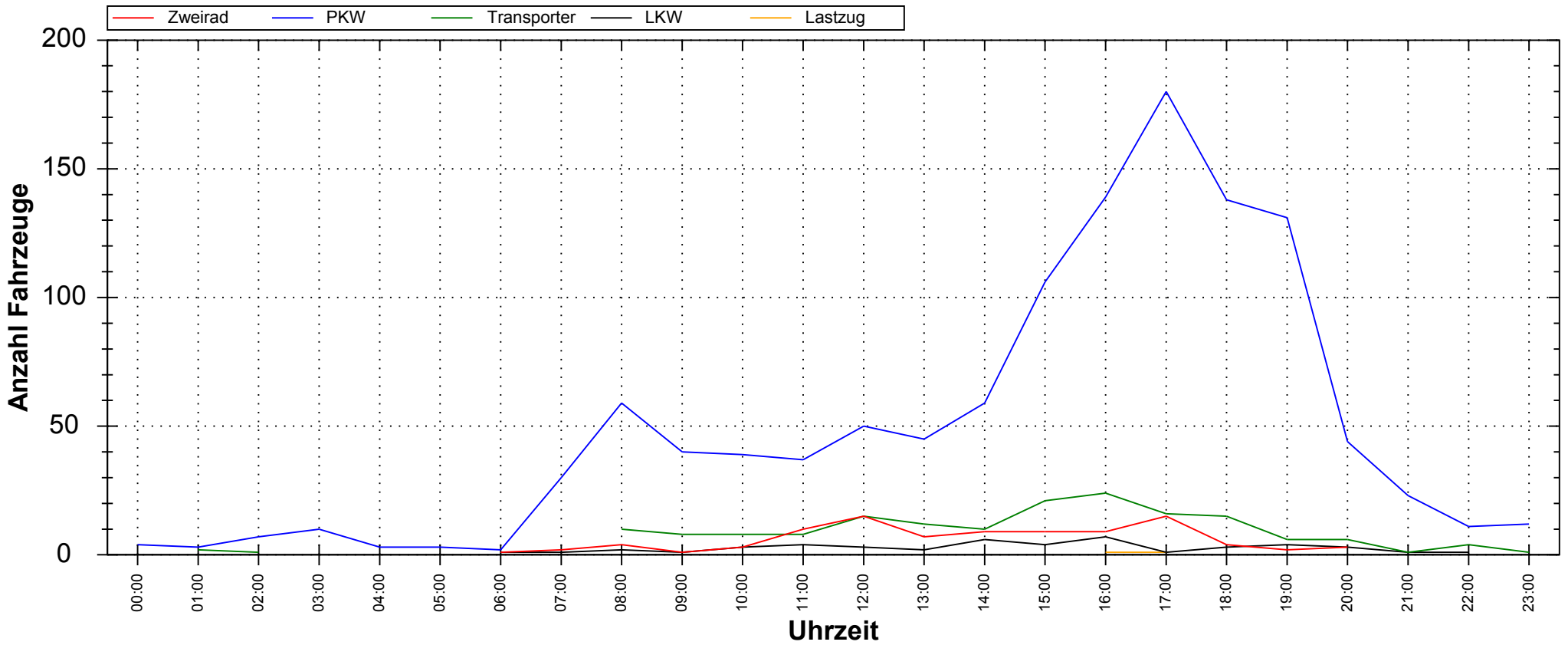

Auswertezeit: Montag, 8. September 2014, 10:02 Uhr bis Montag, 15. September 2014, 10:06 Uhr

	Tempolimit	30 km/h	Anzahl	Vd[km/h]	Vmax[km/h]	V85[km/h]
Geschwindigkeitsübertretung:	38,31	%	Zweirad	94	15,67	37
Durchschnittl. Abstand:	184,98	s	PKW	1175	28,68	57
Kolonnenverkehr:	3,36	%	Transporter	168	28,33	50
DTV:	212		LKW	47	24,55	39
Schwerlastverkehrsanteil:	3,49	%	Lastzug	4	30,25	54
Messort: Hermannstraße Nr. 4 - Abfahrend Rg. Hauptstraße			Gesamt	1488	27,69	57

Verlauf Anzahl Fahrzeuge / Zusammenfassung über Wochentage

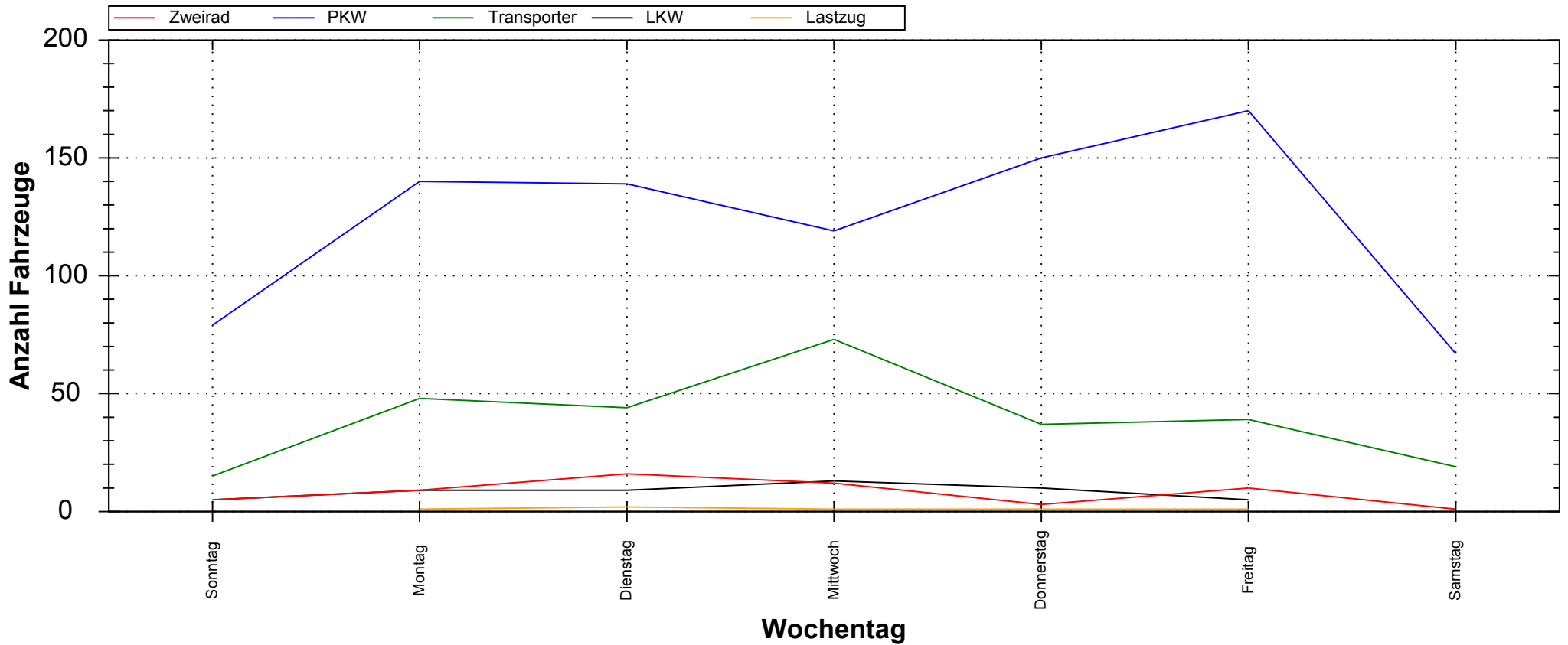

Auswertezeit: Montag, 8. September 2014, 10:02 Uhr bis Montag, 15. September 2014, 10:06 Uhr							
Tempolimit	30	km/h		Anzahl	Vd[km/h]	Vmax[km/h]	V85[km/h]
Geschwindigkeitsübertretung:	30,99	%	Zweirad	56	9,95	24	16
Durchschnittl. Abstand:	209,93	s	PKW	864	27,50	51	34
Kolonnenverkehr:	2,88	%	Transporter	275	27,62	45	35
DTV:	179		LKW	51	23,59	44	30
Schwerlastverkehrsanteil:	4,55	%	Lastzug	6	19,17	30	30
Messort: Hermannstraße Nr. 4 - Ankommand Rg. Niederstraße			Gesamt	1252	26,54	51	34

Verlauf Anzahl Fahrzeuge / Zusammenfassung über Wochentage

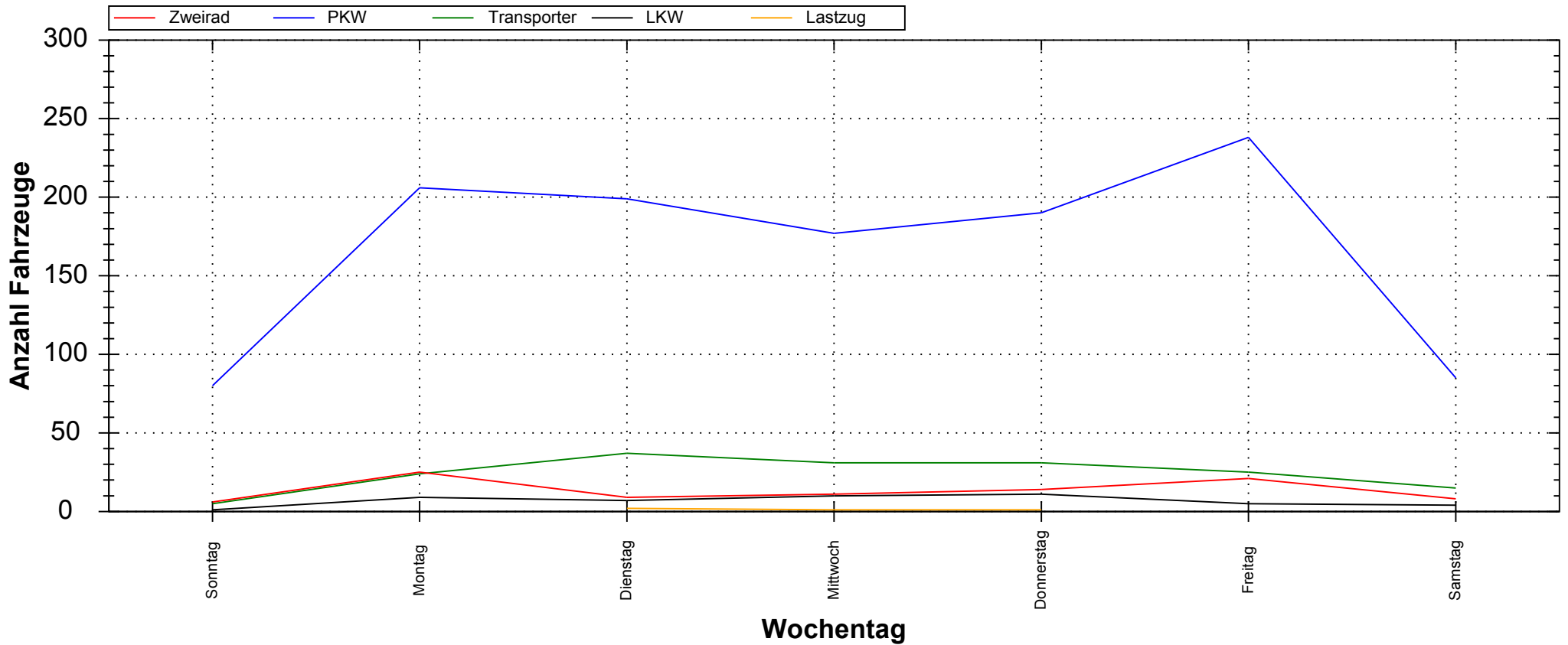

Auswertezeit: Montag, 8. September 2014, 10:02 Uhr bis Montag, 15. September 2014, 10:06 Uhr							
Tempolimit	30	km/h		Anzahl	Vd[km/h]	Vmax[km/h]	V85[km/h]
Geschwindigkeitsübertretung:	38,31	%	Zweirad	94	15,67	37	27
Durchschnittl. Abstand:	184,98	s	PKW	1175	28,68	57	36
Kolonnenverkehr:	3,36	%	Transporter	168	28,33	50	36
DTV:	212		LKW	47	24,55	39	33
Schwerlastverkehrsanteil:	3,49	%	Lastzug	4	30,25	54	54
Messort: Hermannstraße Nr. 4 - Abfahrend Rg. Hauptstraße			Gesamt	1488	27,69	57	36