

Häufigkeitsauswertung Geschwindigkeit

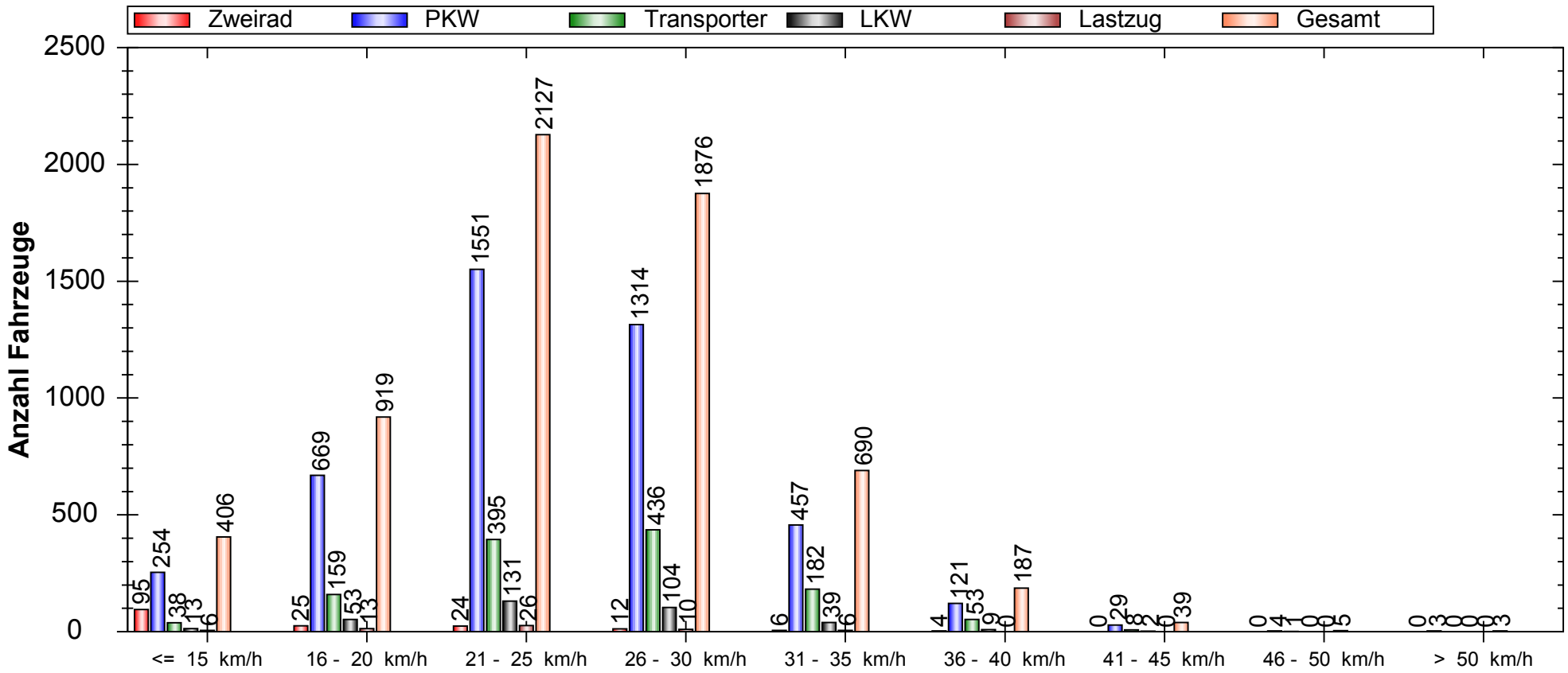

Auswertezeit: Freitag, 4. April 2014, 00:07 Uhr bis Donnerstag, 10. April 2014, 23:56 Uhr							
Tempolimit	30	km/h		Anzahl	Vd[km/h]	Vmax[km/h]	V85[km/h]
Geschwindigkeitsübertretung:	14,78	%	Zweirad	166	15,60	38	25
Durchschnittl. Abstand:	72,98	s	PKW	4402	24,78	54	30
Kolonnenverkehr:	8,25	%	Transporter	1272	25,99	46	32
DTV:	894		LKW	351	25,03	43	30
Schwerlastverkehrsanteil:	6,61	%	Lastzug	61	22,43	33	28
Messort: Leipziger Straße vor Hausnummer 7 - Ankommend Rg. Staerkstraße			Gesamt	6252	24,77	54	30

Häufigkeitsauswertung Geschwindigkeit

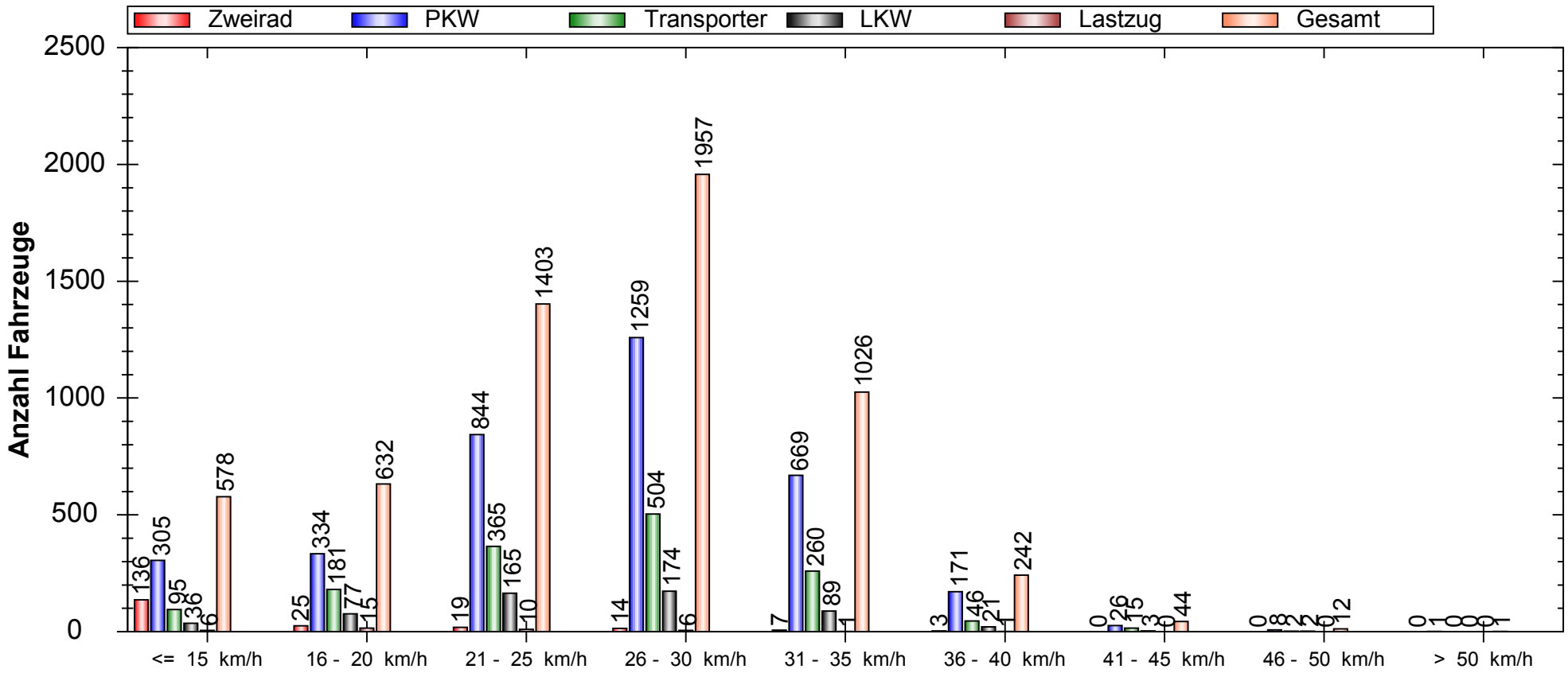

Auswertezeit: Freitag, 4. April 2014, 00:07 Uhr bis Donnerstag, 10. April 2014, 23:56 Uhr						
Tempolimit	30	km/h	Anzahl	Vd[km/h]	Vmax[km/h]	V85[km/h]
Geschwindigkeitsübertretung:	22,48	%	Zweirad	204	14,53	40
Durchschnittl. Abstand:	75,95	s	PKW	3617	26,15	51
Kolonnenverkehr:	8,99	%	Transporter	1468	25,86	49
DTV:	843		LKW	567	25,55	47
Schwerlastverkehrsanteil:	10,38	%	Lastzug	39	20,90	37
Messort: Leipziger Straße vor Hausnummer 7 - Abfahrend R g. Oranienburger Chaussee			Gesamt	5895	25,58	51

Verlauf Anzahl Fahrzeuge / Zusammenfassung über Uhrzeit

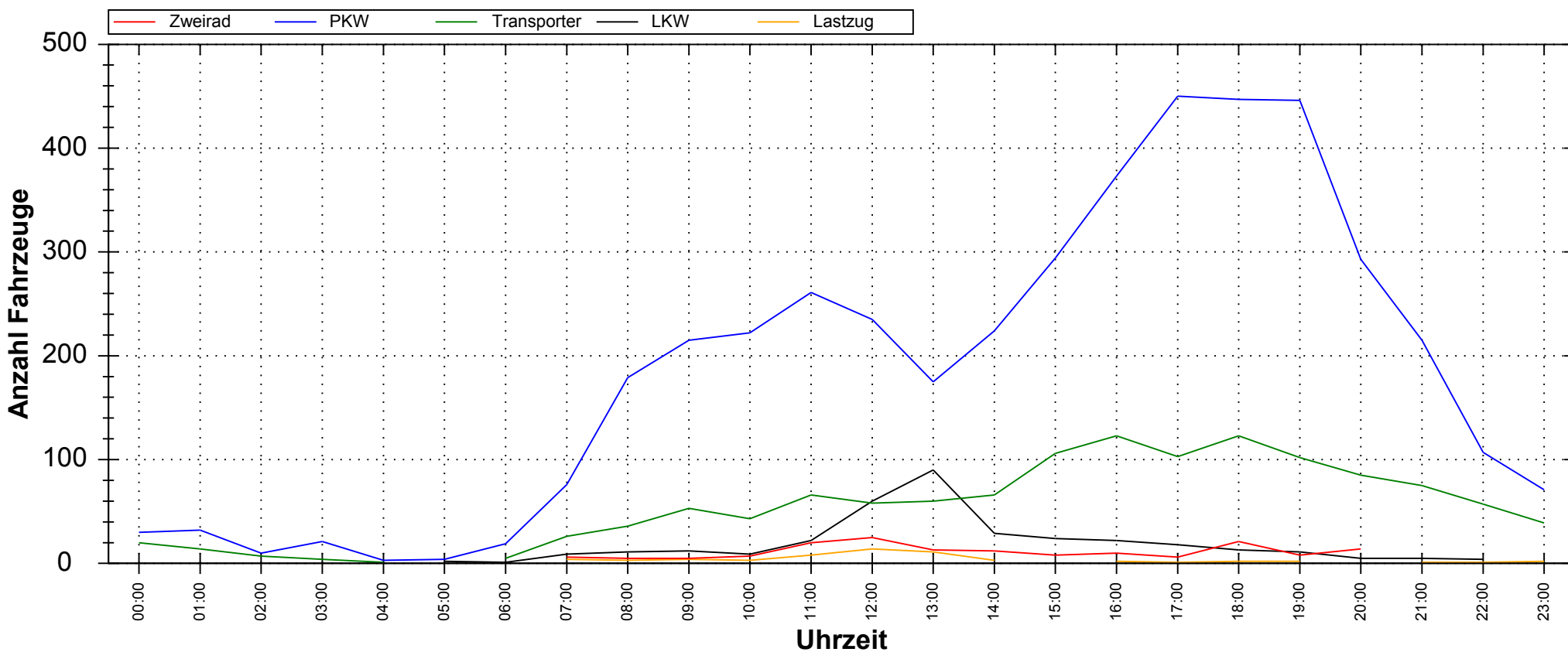

Auswertezeit: Freitag, 4. April 2014, 00:07 Uhr bis Donnerstag, 10. April 2014, 23:56 Uhr							
Tempolimit	30	km/h		Anzahl	Vd[km/h]	Vmax[km/h]	V85[km/h]
Geschwindigkeitsübertretung:	14,78	%	Zweirad	166	15,60	38	25
Durchschnittl. Abstand:	72,98	s	PKW	4402	24,78	54	30
Kolonnenverkehr:	8,25	%	Transporter	1272	25,99	46	32
DTV:	894		LKW	351	25,03	43	30
Schwerlastverkehrsanteil:	6,61	%	Lastzug	61	22,43	33	28
Messort: Leipziger Straße vor Hausnummer 7 - Ankommend			Gesamt	6252	24,77	54	30
Rg. Staerkstraße							

Verlauf Anzahl Fahrzeuge / Zusammenfassung über Uhrzeit

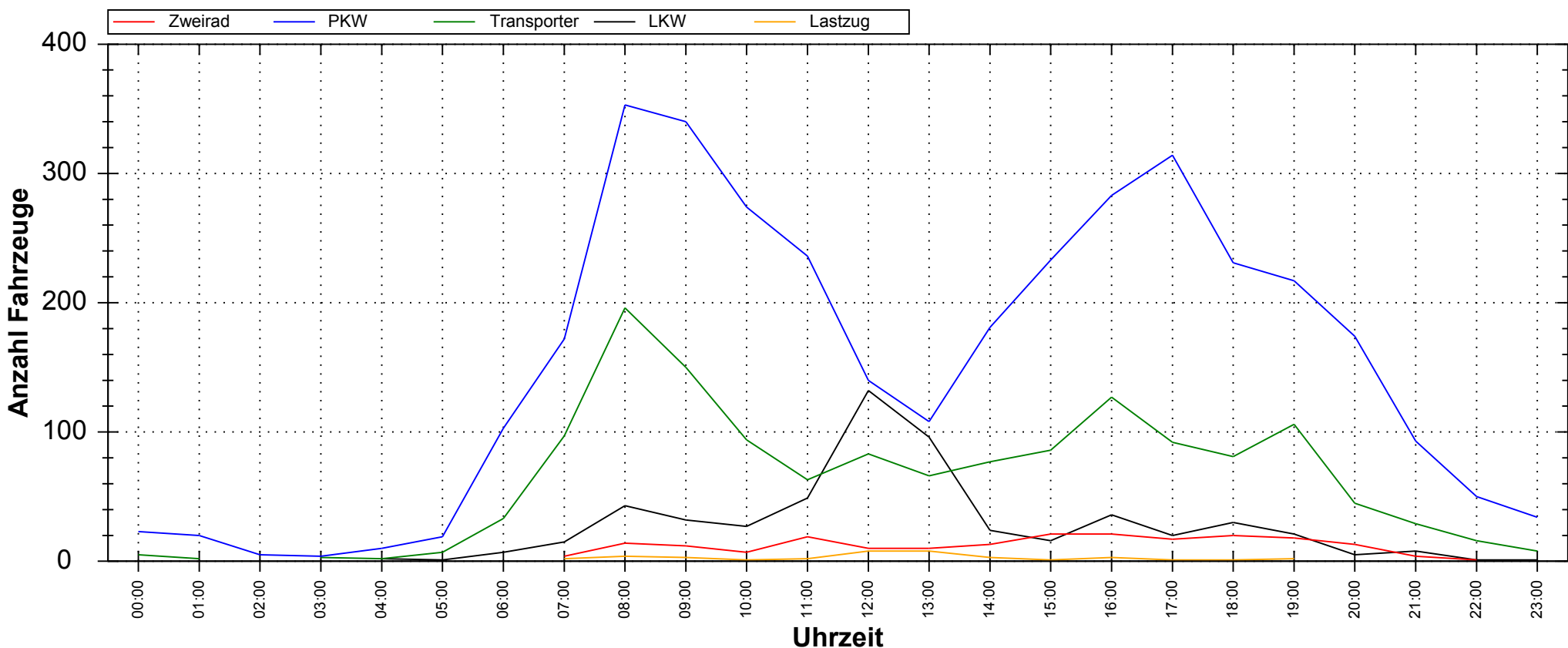

Auswertezeit: Freitag, 4. April 2014, 00:07 Uhr bis Donnerstag, 10. April 2014, 23:56 Uhr							
Tempolimit	30	km/h		Anzahl	Vd[km/h]	Vmax[km/h]	V85[km/h]
Geschwindigkeitsübertretung:	22,48	%	Zweirad	204	14,53	40	24
Durchschnittl. Abstand:	75,95	s	PKW	3617	26,15	51	32
Kolonnenverkehr:	8,99	%	Transporter	1468	25,86	49	32
DTV:	843		LKW	567	25,55	47	32
Schwerlastverkehrsanteil:	10,38	%	Lastzug	39	20,90	37	27
Messort: Leipziger Straße vor Hausnummer 7 - Abfahrend R g. Oranienburger Chaussee			Gesamt	5895	25,58	51	32

Verlauf Anzahl Fahrzeuge / Zusammenfassung über Wochentage

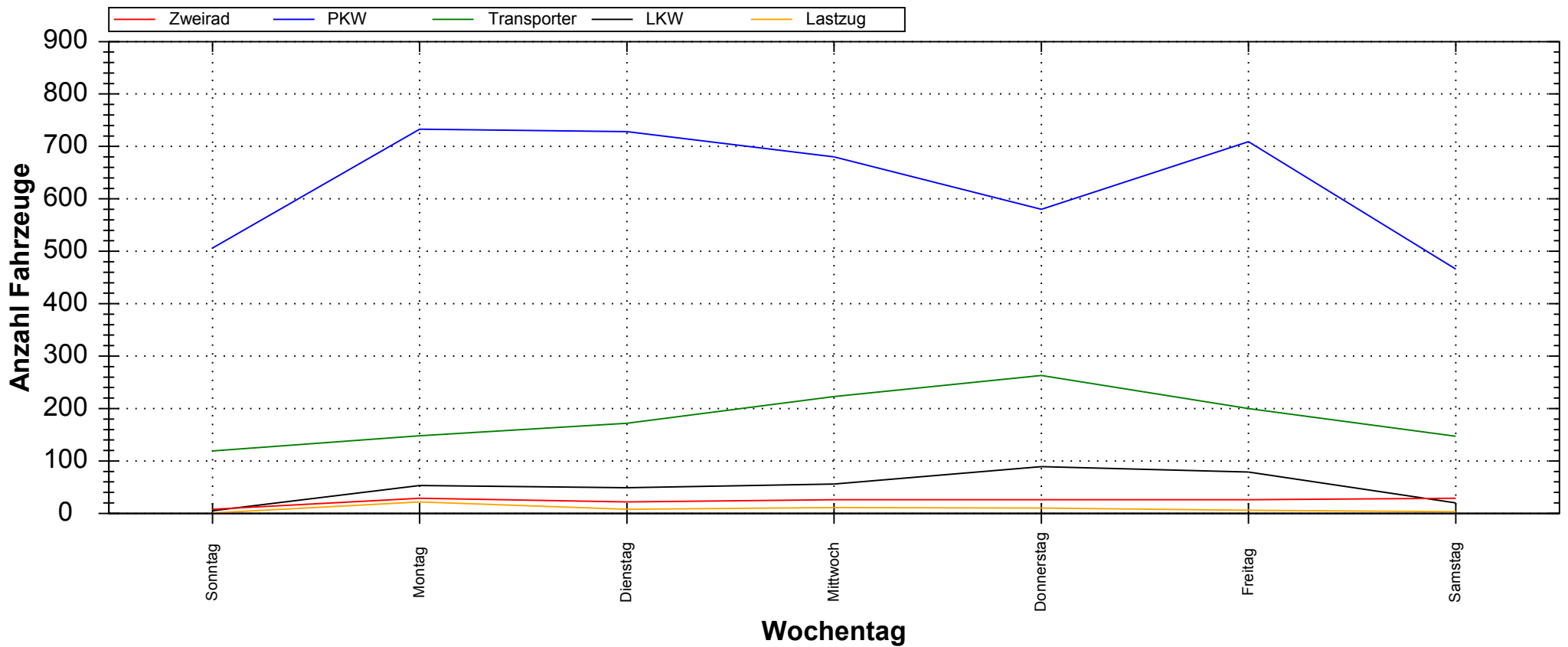

Auswertezeit: Freitag, 4. April 2014, 00:07 Uhr bis Donnerstag, 10. April 2014, 23:56 Uhr

Tempolimit	30 km/h	Anzahl	Vd[km/h]	Vmax[km/h]	V85[km/h]	
Geschwindigkeitsübertretung:	14,78 %	Zweirad	166	15,60	38	25
Durchschnittl. Abstand:	72,98 s	PKW	4402	24,78	54	30
Kolonnenverkehr:	8,25 %	Transporter	1272	25,99	46	32
DTV:	894	LKW	351	25,03	43	30
Schwerlastverkehrsanteil:	6,61 %	Lastzug	61	22,43	33	28
Messort: Leipziger Straße vor Hausnummer 7 - Ankommend Rg. Staerkstraße		Gesamt	6252	24,77	54	30

Verlauf Anzahl Fahrzeuge / Zusammenfassung über Wochentage

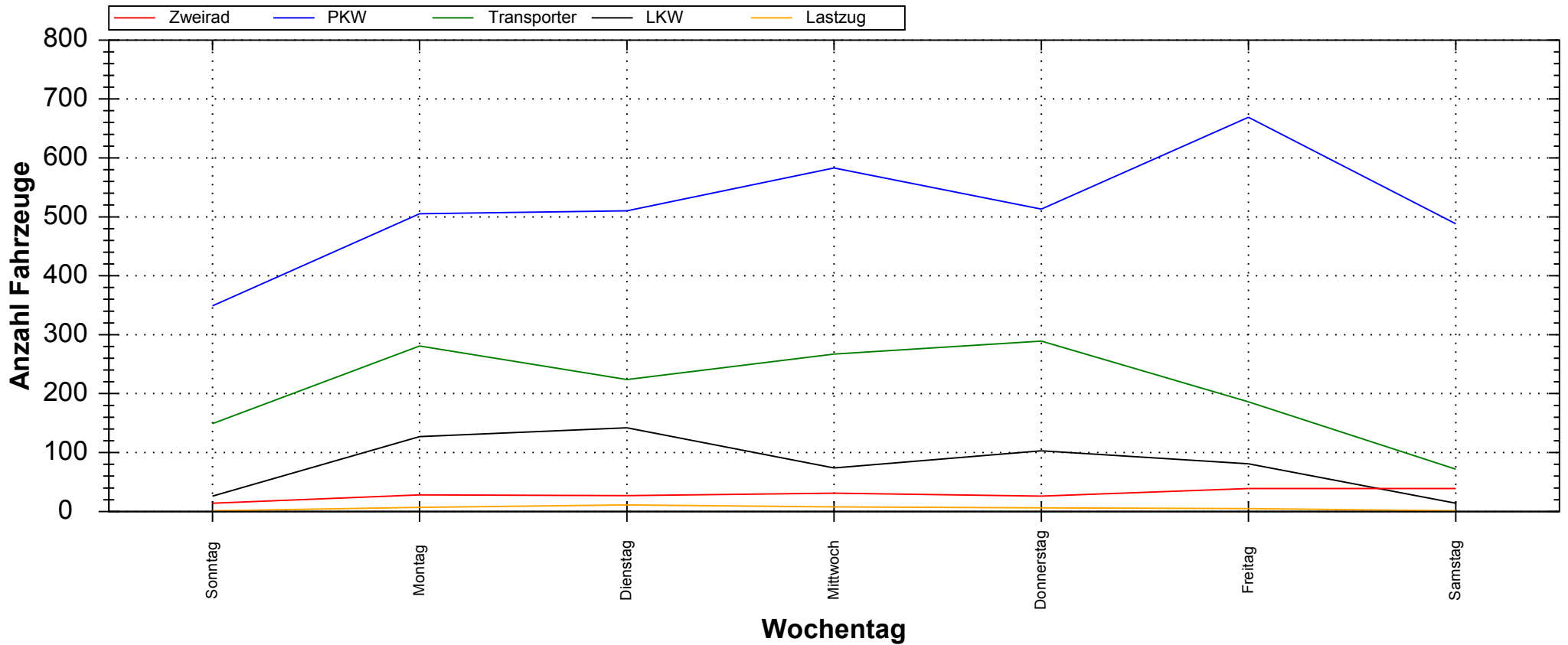

Auswertezeit: Freitag, 4. April 2014, 00:07 Uhr bis Donnerstag, 10. April 2014, 23:56 Uhr							
Tempolimit	30	km/h		Anzahl	Vd[km/h]	Vmax[km/h]	V85[km/h]
Geschwindigkeitsübertretung:	22,48	%	Zweirad	204	14,53	40	24
Durchschnittl. Abstand:	75,95	s	PKW	3617	26,15	51	32
Kolonnenverkehr:	8,99	%	Transporter	1468	25,86	49	32
DTV:	843		LKW	567	25,55	47	32
Schwerlastverkehrsanteil:	10,38	%	Lastzug	39	20,90	37	27
Messort: Leipziger Straße vor Hausnummer 7 - Abfahrend R g. Oranienburger Chaussee			Gesamt	5895	25,58	51	32