

Häufigkeitsauswertung Geschwindigkeit

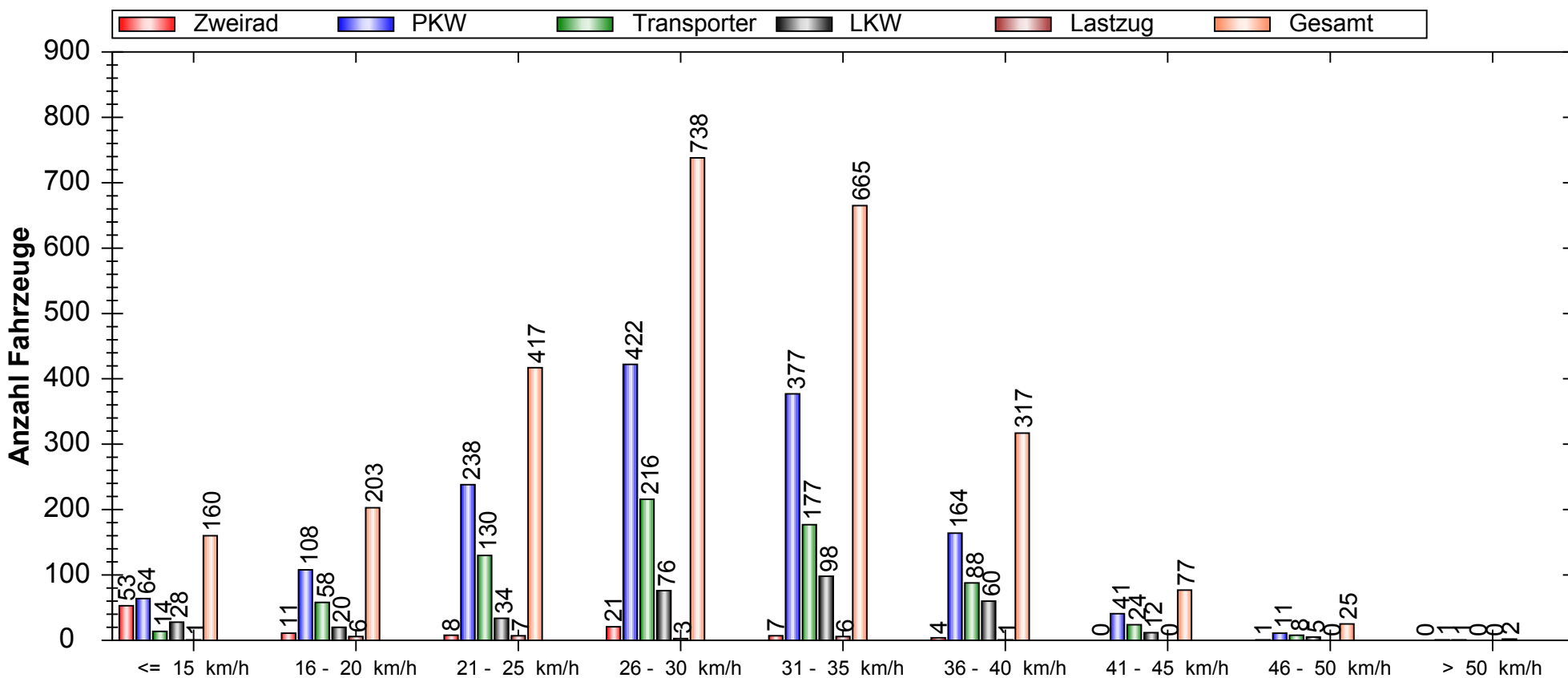

Auswertezeit: Mittwoch, 27. August 2014, 08:55 Uhr bis Mittwoch, 3. September 2014, 08:55 Uhr

Tempolimit	30 km/h	Anzahl	Vd[km/h]	Vmax[km/h]	V85[km/h]	
Geschwindigkeitsübertretung:	41,71 %	Zweirad	105	17,73	48	29
Durchschnittl. Abstand:	141,33 s	PKW	1426	28,79	56	36
Kolonnenverkehr:	6,41 %	Transporter	716	29,20	51	36
DTV:	372	LKW	333	29,66	49	37
Schwerlastverkehrsanteil:	13,79 %	Lastzug	24	24,96	39	32
Messort: Niederstraße Nr. 9 - Ankommand Rg. Hermannstraße		Gesamt	2604	28,53	56	36

Häufigkeitsauswertung Geschwindigkeit

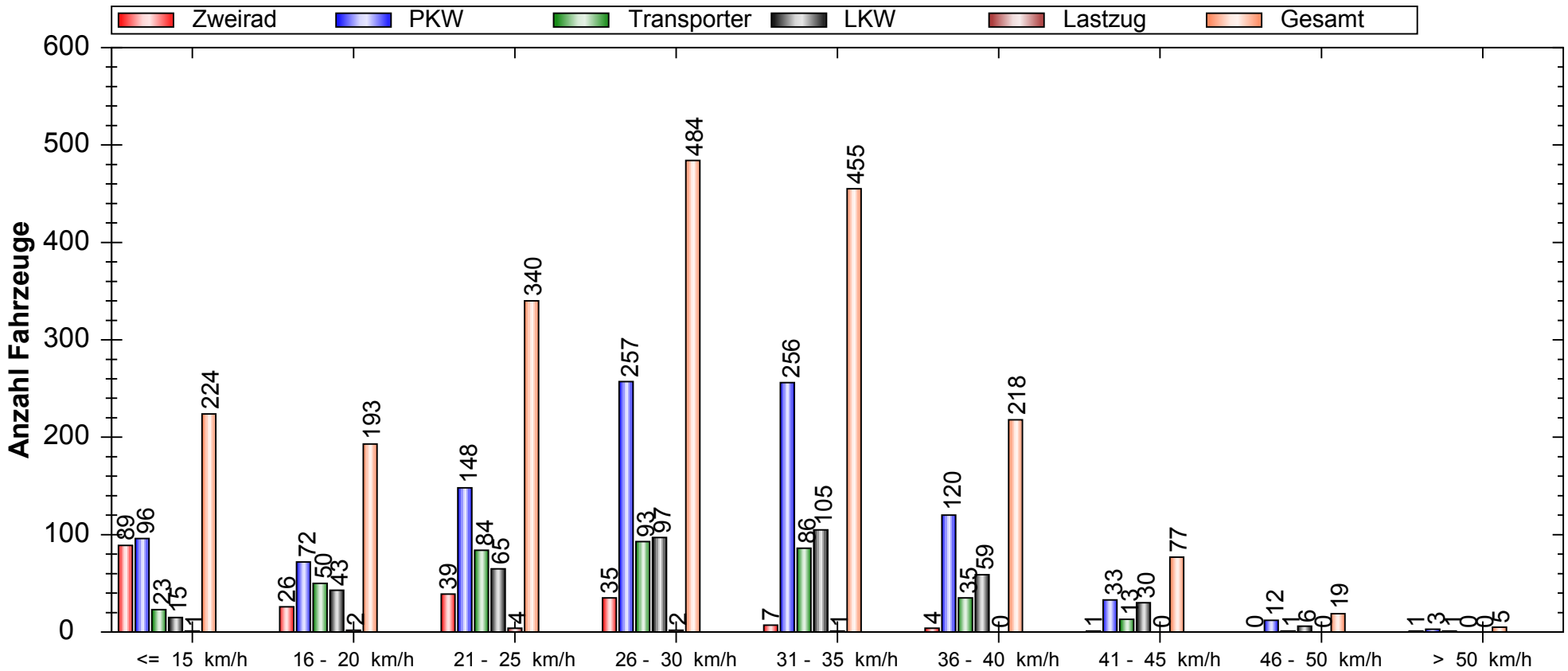

Auswertezeit: Mittwoch, 27. August 2014, 08:55 Uhr bis Mittwoch, 3. September 2014, 08:55 Uhr							
Tempolimit	30	km/h		Anzahl	Vd[km/h]	Vmax[km/h]	V85[km/h]
Geschwindigkeitsübertretung:	38,41	%	Zweirad	202	18,03	51	28
Durchschnittl. Abstand:	181,02	s	PKW	997	28,30	56	36
Kolonnenverkehr:	2,98	%	Transporter	386	27,42	53	35
DTV:	288		LKW	420	29,58	50	38
Schwerlastverkehrsanteil:	21,39	%	Lastzug	10	22,70	33	29
Messort: Niederstraße Nr. 9 - Abfahrend Rg. Oranienburger Chaussee			Gesamt	2015	27,34	56	36

Verlauf Anzahl Fahrzeuge / Zusammenfassung über Uhrzeit

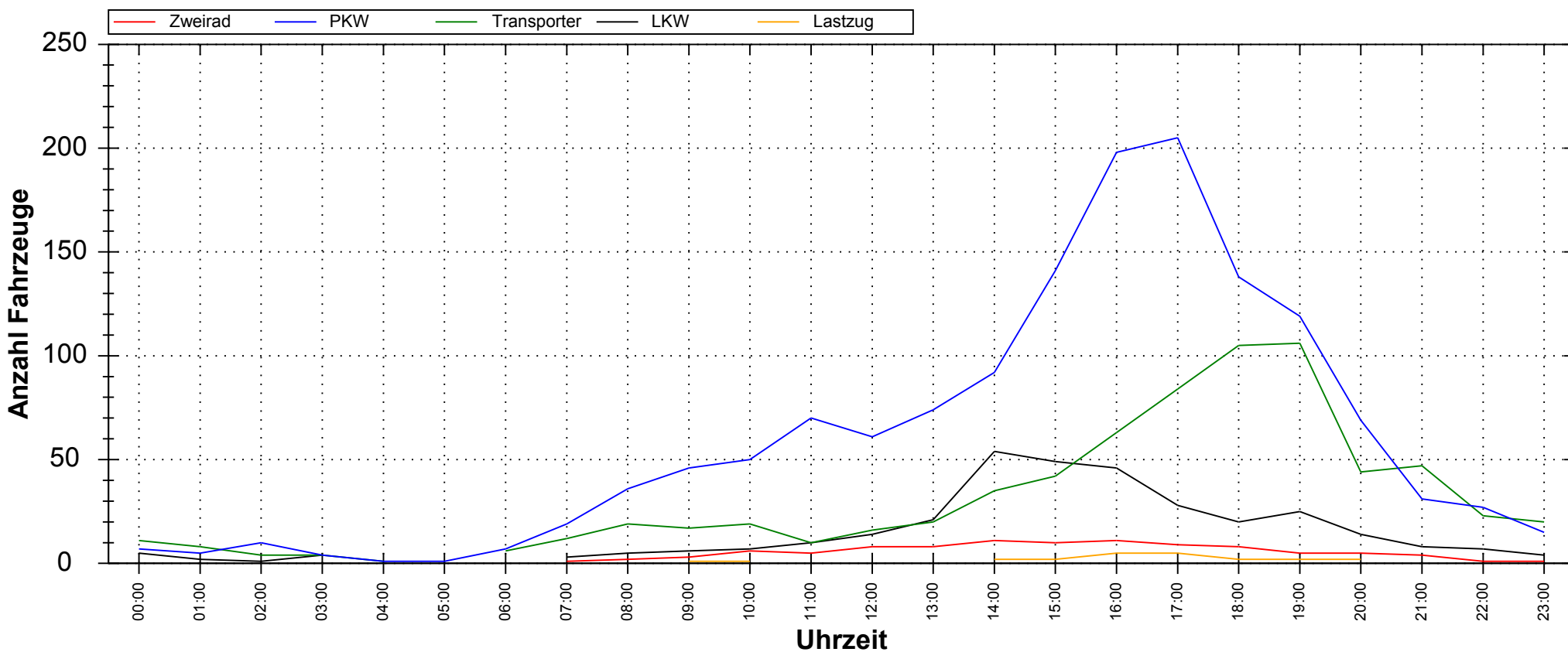

Auswertezeit: Mittwoch, 27. August 2014, 08:55 Uhr bis Mittwoch, 3. September 2014, 08:55 Uhr							
Tempolimit	30	km/h		Anzahl	Vd[km/h]	Vmax[km/h]	V85[km/h]
Geschwindigkeitsübertretung:	41,71	%	Zweirad	105	17,73	48	29
Durchschnittl. Abstand:	141,33	s	PKW	1426	28,79	56	36
Kolonnenverkehr:	6,41	%	Transporter	716	29,20	51	36
DTV:	372		LKW	333	29,66	49	37
Schwerlastverkehrsanteil:	13,79	%	Lastzug	24	24,96	39	32
Messort: Niederstraße Nr. 9 - Ankommand Rg. Hermannstraße			Gesamt	2604	28,53	56	36

Verlauf Anzahl Fahrzeuge / Zusammenfassung über Uhrzeit

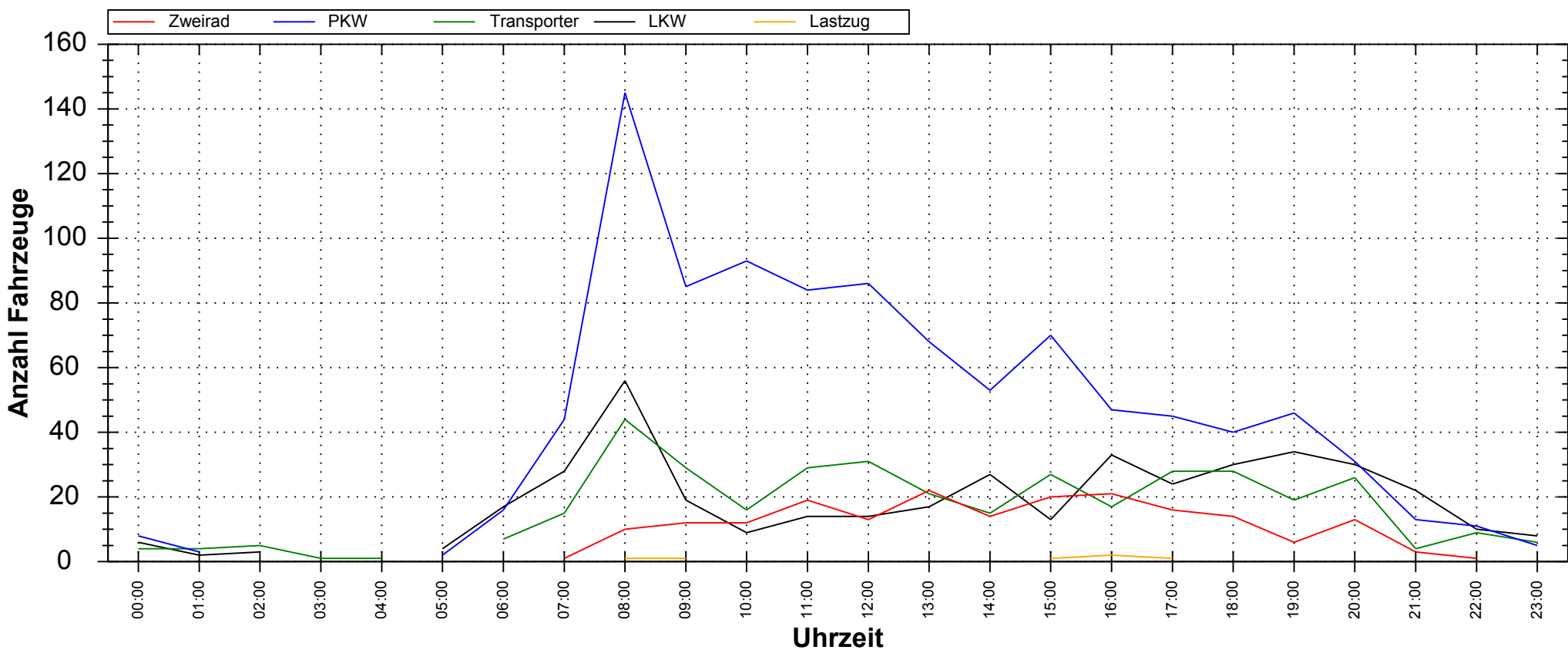

Auswertezeit: Mittwoch, 27. August 2014, 08:55 Uhr bis Mittwoch, 3. September 2014, 08:55 Uhr							
Tempolimit	30	km/h		Anzahl	Vd[km/h]	Vmax[km/h]	V85[km/h]
Geschwindigkeitsübertretung:	38,41	%	Zweirad	202	18,03	51	28
Durchschnittl. Abstand:	181,02	s	PKW	997	28,30	56	36
Kolonnenverkehr:	2,98	%	Transporter	386	27,42	53	35
DTV:	288		LKW	420	29,58	50	38
Schwerlastverkehrsanteil:	21,39	%	Lastzug	10	22,70	33	29
Messort: Niederstraße Nr. 9 - Abfahrend Rg. Oranienburger Chaussee			Gesamt	2015	27,34	56	36

Verlauf Anzahl Fahrzeuge / Zusammenfassung über Wochentage

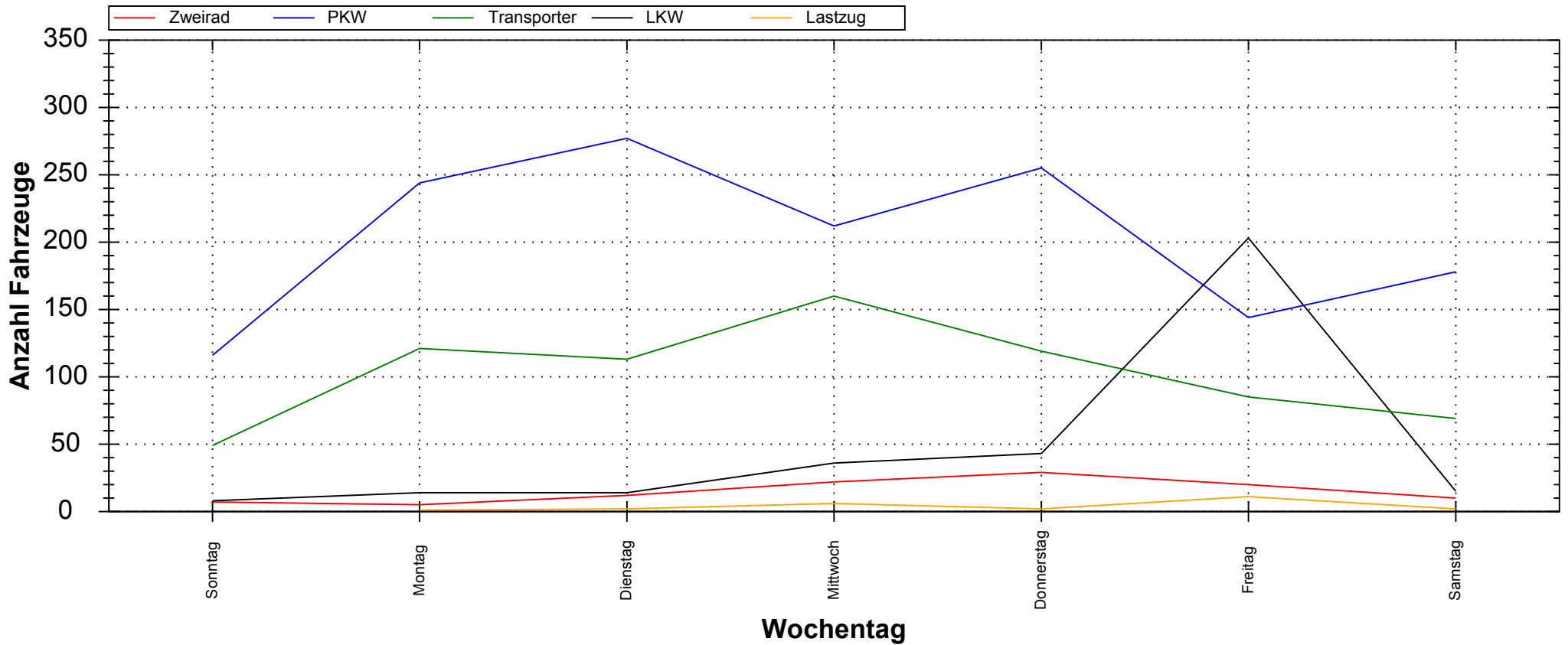

Auswertezeit: Mittwoch, 27. August 2014, 08:55 Uhr bis Mittwoch, 3. September 2014, 08:55 Uhr							
Tempolimit	30	km/h		Anzahl	Vd[km/h]	Vmax[km/h]	V85[km/h]
Geschwindigkeitsübertretung:	41,71	%	Zweirad	105	17,73	48	29
Durchschnittl. Abstand:	141,33	s	PKW	1426	28,79	56	36
Kolonnenverkehr:	6,41	%	Transporter	716	29,20	51	36
DTV:	372		LKW	333	29,66	49	37
Schwerlastverkehrsanteil:	13,79	%	Lastzug	24	24,96	39	32
Messort: Niederstraße Nr. 9 - Ankommend Rg. Hermannstraße			Gesamt	2604	28,53	56	36

Verlauf Anzahl Fahrzeuge / Zusammenfassung über Wochentage

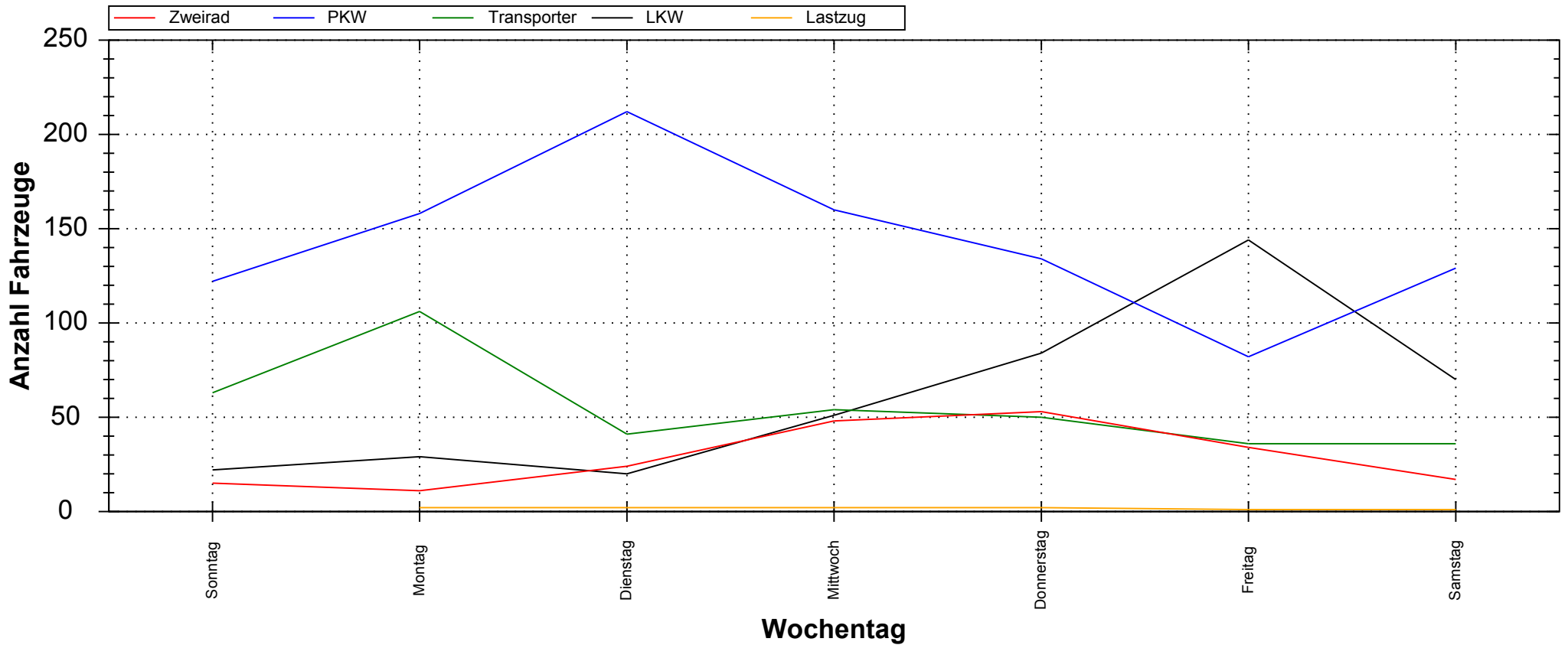

Auswertezeit: Mittwoch, 27. August 2014, 08:55 Uhr bis Mittwoch, 3. September 2014, 08:55 Uhr							
Tempolimit	30	km/h		Anzahl	Vd[km/h]	Vmax[km/h]	V85[km/h]
Geschwindigkeitsübertretung:	38,41	%	Zweirad	202	18,03	51	28
Durchschnittl. Abstand:	181,02	s	PKW	997	28,30	56	36
Kolonnenverkehr:	2,98	%	Transporter	386	27,42	53	35
DTV:	288		LKW	420	29,58	50	38
Schwerlastverkehrsanteil:	21,39	%	Lastzug	10	22,70	33	29
Messort: Niederstraße Nr. 9 - Abfahrend Rg. Oranienburger Chaussee			Gesamt	2015	27,34	56	36