

Häufigkeitsauswertung Geschwindigkeit

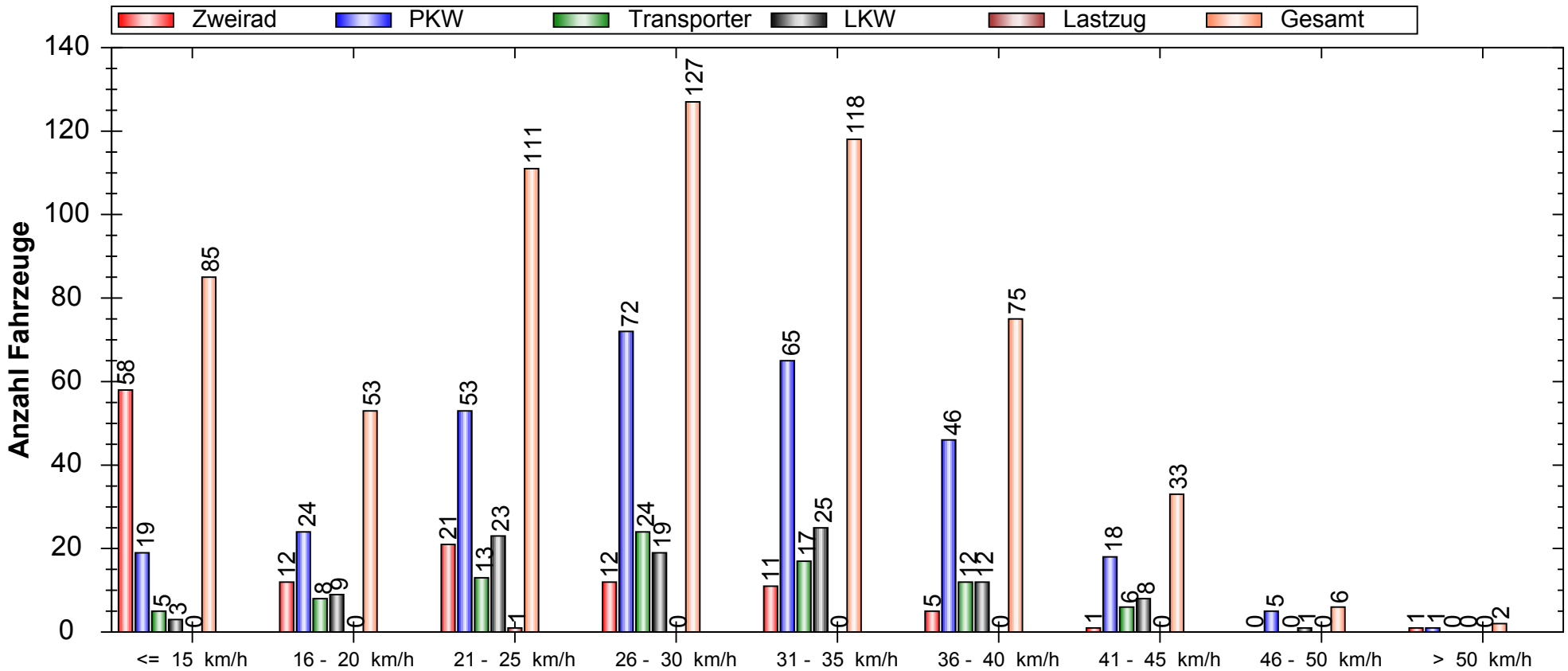

Auswertezeit: Dienstag, 24. Juni 2014, 11:52 Uhr bis Dienstag, 1. Juli 2014, 11:52 Uhr							
Tempolimit	30	km/h		Anzahl	Vd[km/h]	Vmax[km/h]	V85[km/h]
Geschwindigkeitsübertretung:	38,36	%	Zweirad	121	18,26	60	30
Durchschnittl. Abstand:	263,64	s	PKW	303	29,23	59	37
Kolonnenverkehr:	3,11	%	Transporter	85	28,95	42	37
DTV:	87		LKW	100	29,75	49	38
Schwerlastverkehrsanteil:	16,56	%	Lastzug	1	21,00	21	21
Messort: Koebisstraße Höhe Hausnummer 15 - Ankommend			Gesamt	610	27,09	60	37
Rg. Hermannstraße							

Häufigkeitsauswertung Geschwindigkeit

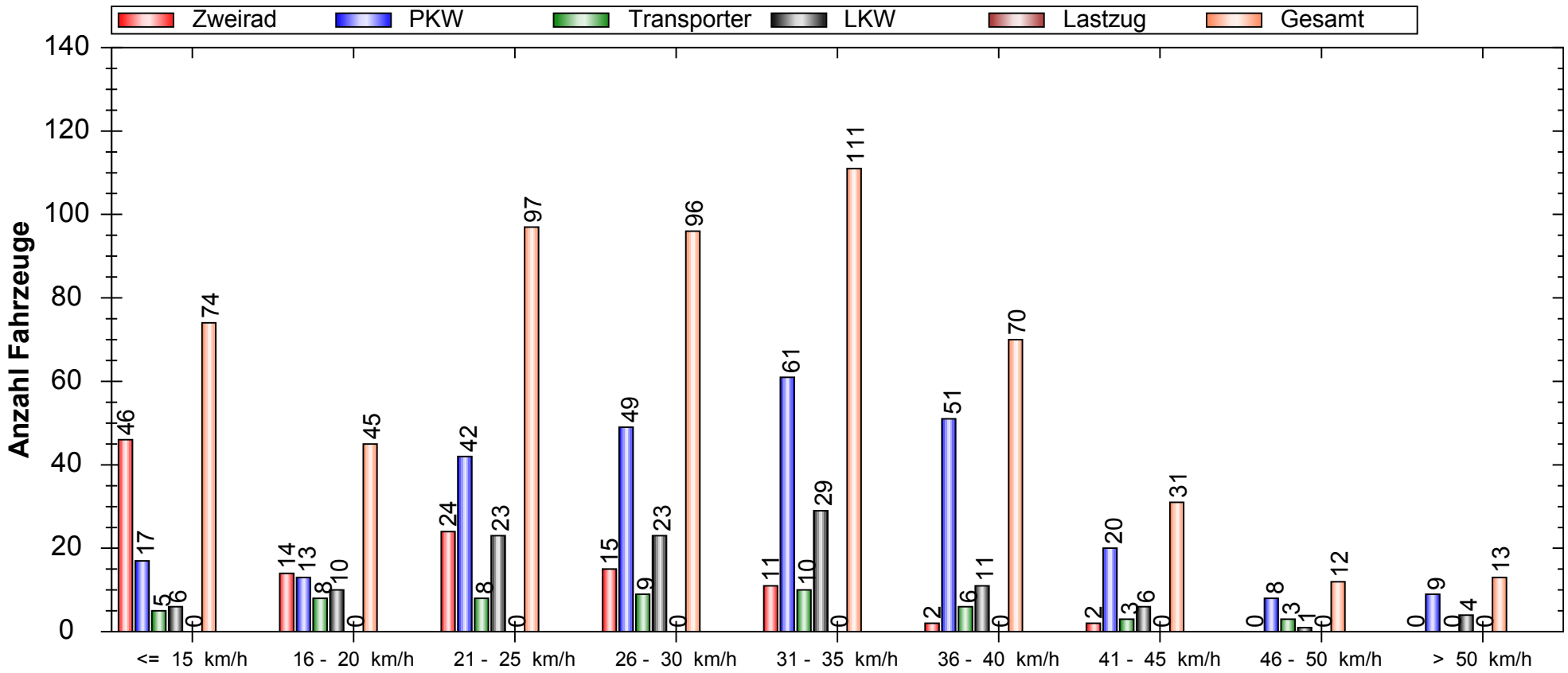

Auswertezeit: Dienstag, 24. Juni 2014, 11:52 Uhr bis Dienstag, 1. Juli 2014, 11:52 Uhr						
Tempolimit	30	km/h	Anzahl	Vd[km/h]	Vmax[km/h]	V85[km/h]
Geschwindigkeitsübertretung:	43,17	%	Zweirad	114	18,96	43
Durchschnittl. Abstand:	283,45	s	PKW	270	31,35	60
Kolonnenverkehr:	2,37	%	Transporter	52	28,02	49
DTV:	78		LKW	113	29,34	58
Schwerlastverkehrsanteil:	20,58	%	Gesamt	549	28,05	60
Messort: Koebisstraße Höhe Hausnummer 15 - Abfahrend R g. Oranienburger Ch.						

Verlauf Anzahl Fahrzeuge / Zusammenfassung über Uhrzeit

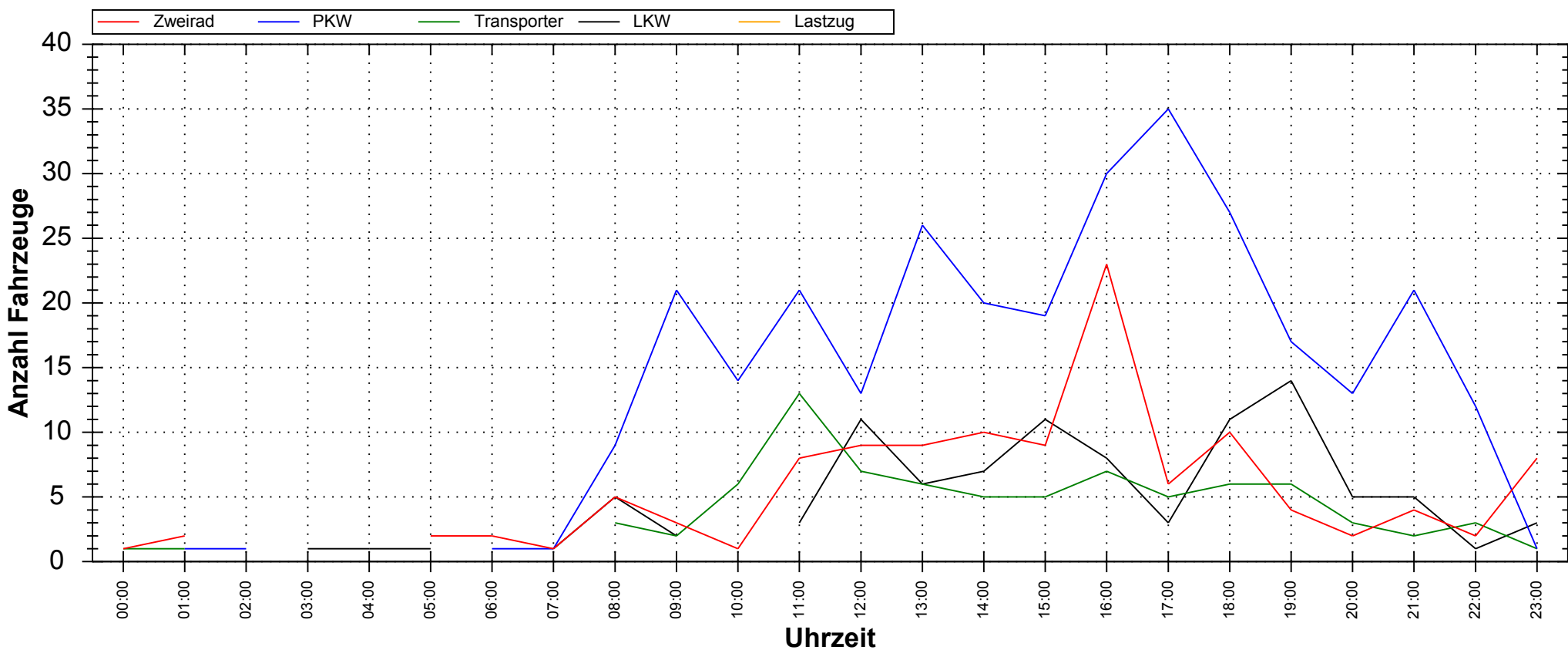

Auswertezeit: Dienstag, 24. Juni 2014, 11:52 Uhr bis Dienstag, 1. Juli 2014, 11:52 Uhr							
Tempolimit	30	km/h		Anzahl	Vd[km/h]	Vmax[km/h]	V85[km/h]
Geschwindigkeitsübertretung:	38,36	%	Zweirad	121	18,26	60	30
Durchschnittl. Abstand:	263,64	s	PKW	303	29,23	59	37
Kolonnenverkehr:	3,11	%	Transporter	85	28,95	42	37
DTV:	87		LKW	100	29,75	49	38
Schwerlastverkehrsanteil:	16,56	%	Lastzug	1	21,00	21	21
Messort: Koebisstraße Höhe Hausnummer 15 - Ankommend			Gesamt	610	27,09	60	37
Rg. Hermannstraße							

Verlauf Anzahl Fahrzeuge / Zusammenfassung über Uhrzeit

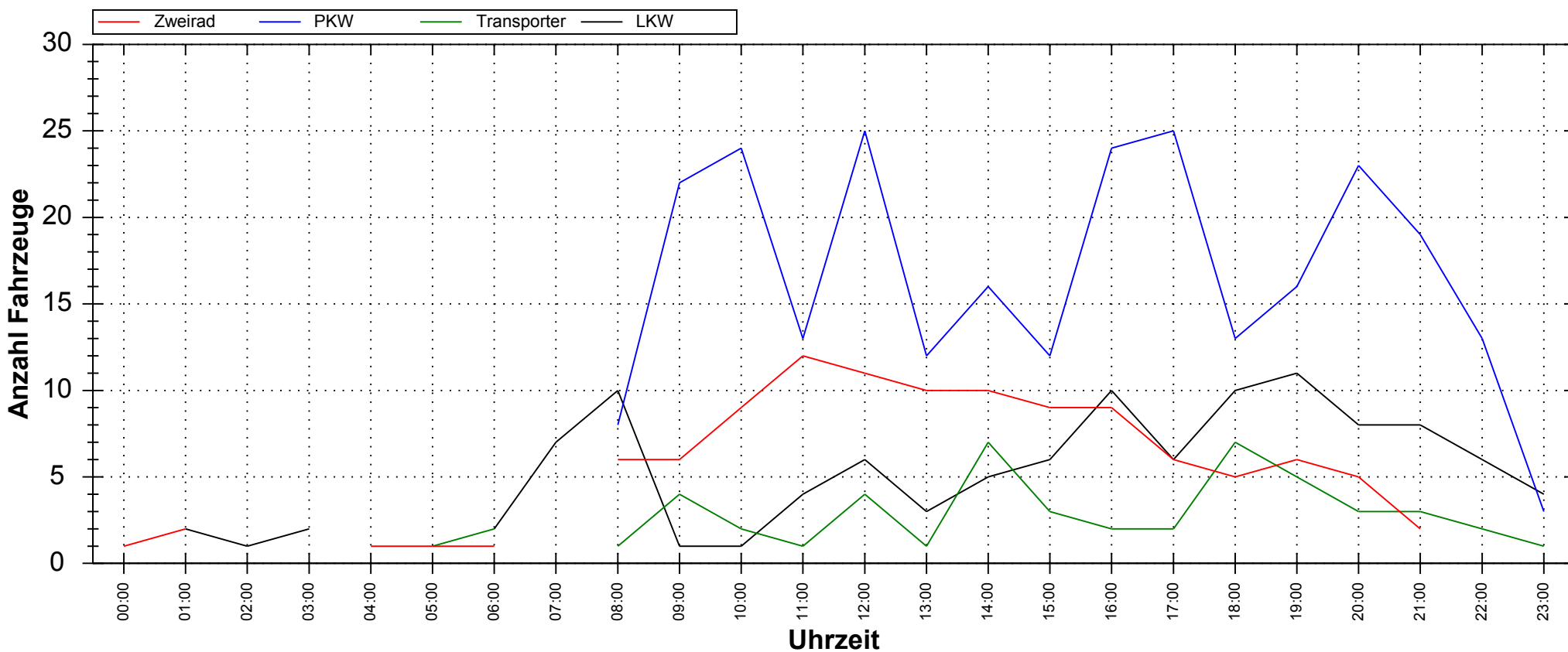

Auswertezeit: Dienstag, 24. Juni 2014, 11:52 Uhr bis Dienstag, 1. Juli 2014, 11:52 Uhr							
Tempolimit	30	km/h		Anzahl	Vd[km/h]	Vmax[km/h]	V85[km/h]
Geschwindigkeitsübertretung:	43,17	%	Zweirad	114	18,96	43	30
Durchschnittl. Abstand:	283,45	s	PKW	270	31,35	60	40
Kolonnenverkehr:	2,37	%	Transporter	52	28,02	49	38
DTV:	78		LKW	113	29,34	58	37
Schwerlastverkehrsanteil:	20,58	%					
Messort: Koebisstraße Höhe Hausnummer 15 - Abfahrend R g. Oranienburger Ch.			Gesamt	549	28,05	60	38

Verlauf Anzahl Fahrzeuge / Zusammenfassung über Wochentage

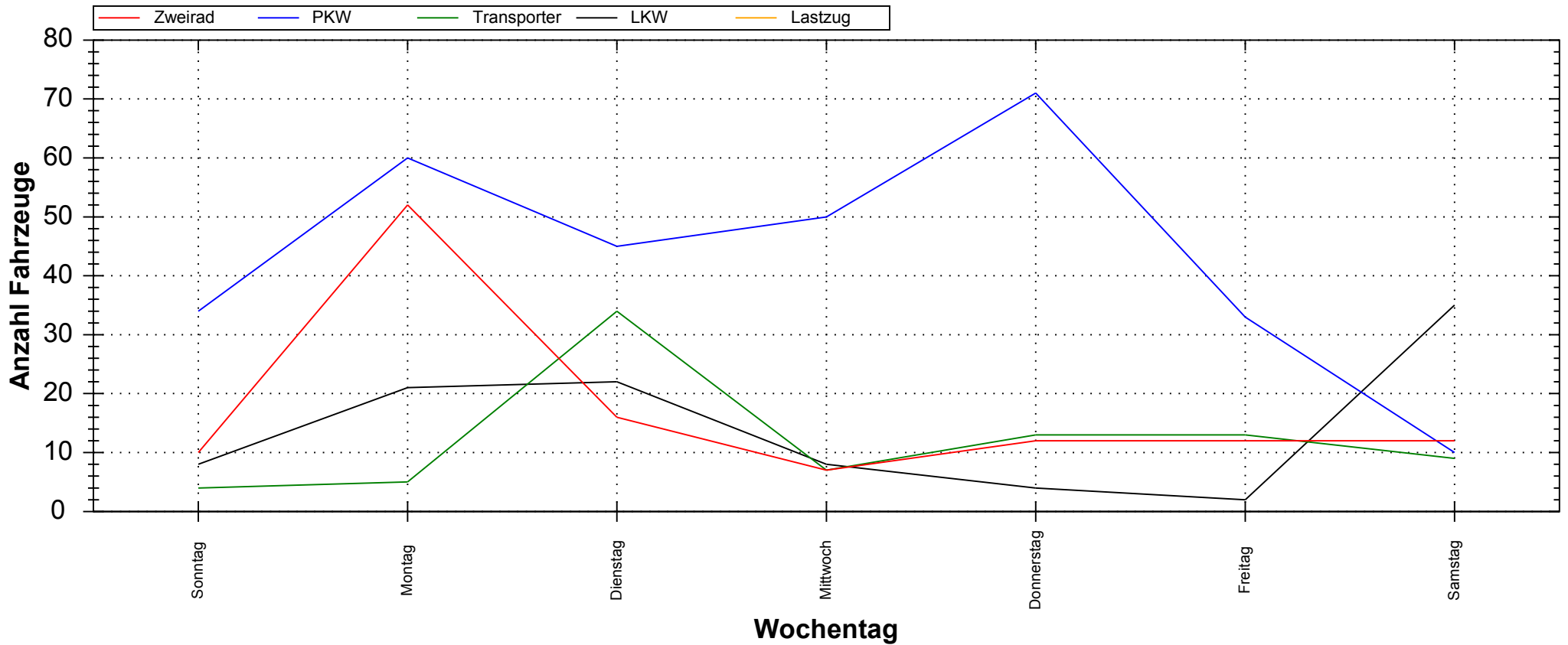

Auswertzeit: Dienstag, 24. Juni 2014, 11:52 Uhr bis Dienstag, 1. Juli 2014, 11:52 Uhr							
Tempolimit	30	km/h		Anzahl	Vd[km/h]	Vmax[km/h]	V85[km/h]
Geschwindigkeitsübertretung:	38,36	%	Zweirad	121	18,26	60	30
Durchschnittl. Abstand:	263,64	s	PKW	303	29,23	59	37
Kolonnenverkehr:	3,11	%	Transporter	85	28,95	42	37
DTV:	87		LKW	100	29,75	49	38
Schwerlastverkehrsanteil:	16,56	%	Lastzug	1	21,00	21	21
Messort: Koebisstraße Höhe Hausnummer 15 - Ankommend			Gesamt	610	27,09	60	37
Rg. Hermannstraße							

Verlauf Anzahl Fahrzeuge / Zusammenfassung über Wochentage

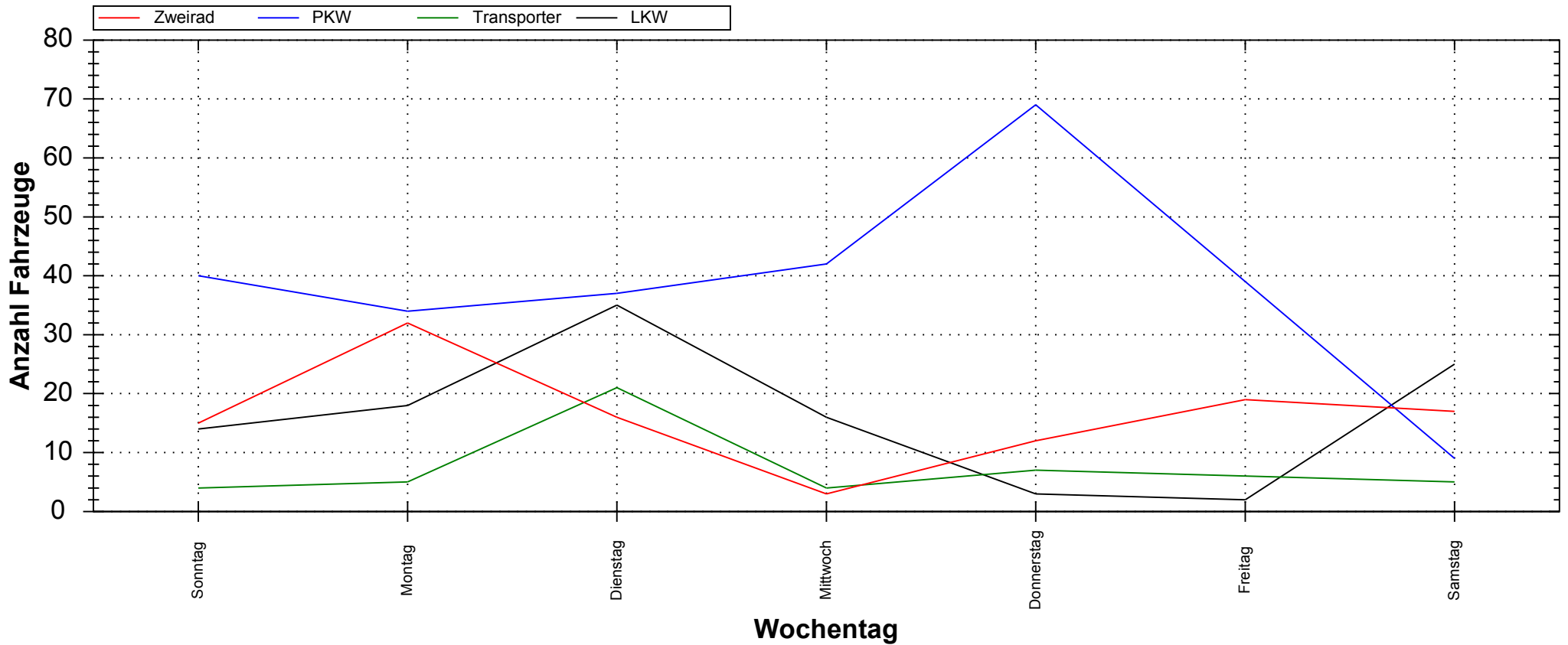

Auswertzeit: Dienstag, 24. Juni 2014, 11:52 Uhr bis Dienstag, 1. Juli 2014, 11:52 Uhr							
Tempolimit	30	km/h		Anzahl	Vd[km/h]	Vmax[km/h]	V85[km/h]
Geschwindigkeitsübertretung:	43,17	%	Zweirad	114	18,96	43	30
Durchschnittl. Abstand:	283,45	s	PKW	270	31,35	60	40
Kolonnenverkehr:	2,37	%	Transporter	52	28,02	49	38
DTV:	78		LKW	113	29,34	58	37
Schwerlastverkehrsanteil:	20,58	%					
Messort: Koebisstraße Höhe Hausnummer 15 - Abfahrend R g. Oranienburger Ch.			Gesamt	549	28,05	60	38