

Häufigkeitsauswertung Geschwindigkeit

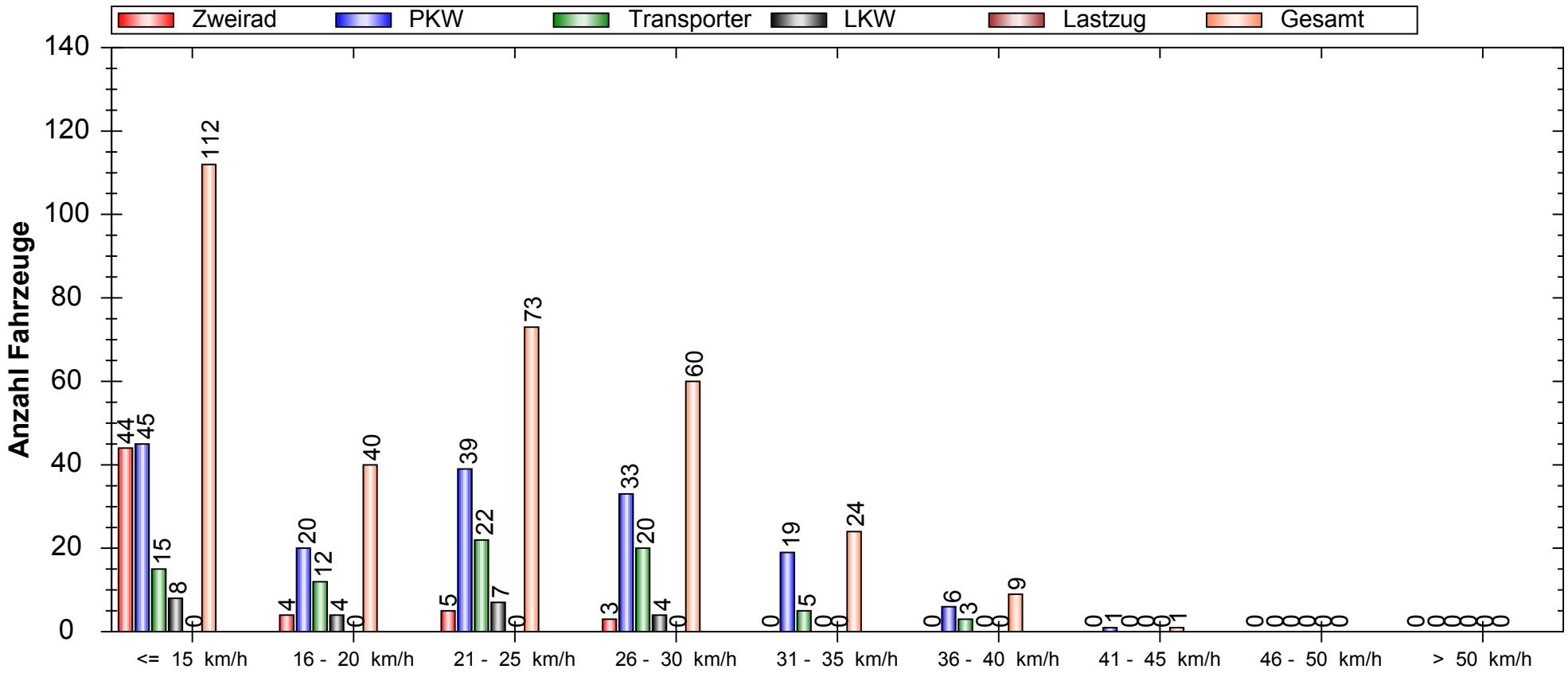

Auswertezeit: Mittwoch, 30. April 2014, 11:09 Uhr bis Mittwoch, 7. Mai 2014, 14:03 Uhr							
Tempolimit	30	km/h		Anzahl	Vd[km/h]	Vmax[km/h]	V85[km/h]
Geschwindigkeitsübertretung:	10,66	%	Zweirad	56	11,61	30	17
Durchschnittl. Abstand:	289,69	s	PKW	163	21,75	41	31
Kolonnenverkehr:	2,51	%	Transporter	77	22,70	36	30
DTV:	45		LKW	23	19,17	29	26
Schwerlastverkehrsanteil:	7,21	%					
Messort: Hattwichstraße 69 - Ankommend Rg. Nohlstraße			Gesamt	319	20,01	41	29

Häufigkeitsauswertung Geschwindigkeit

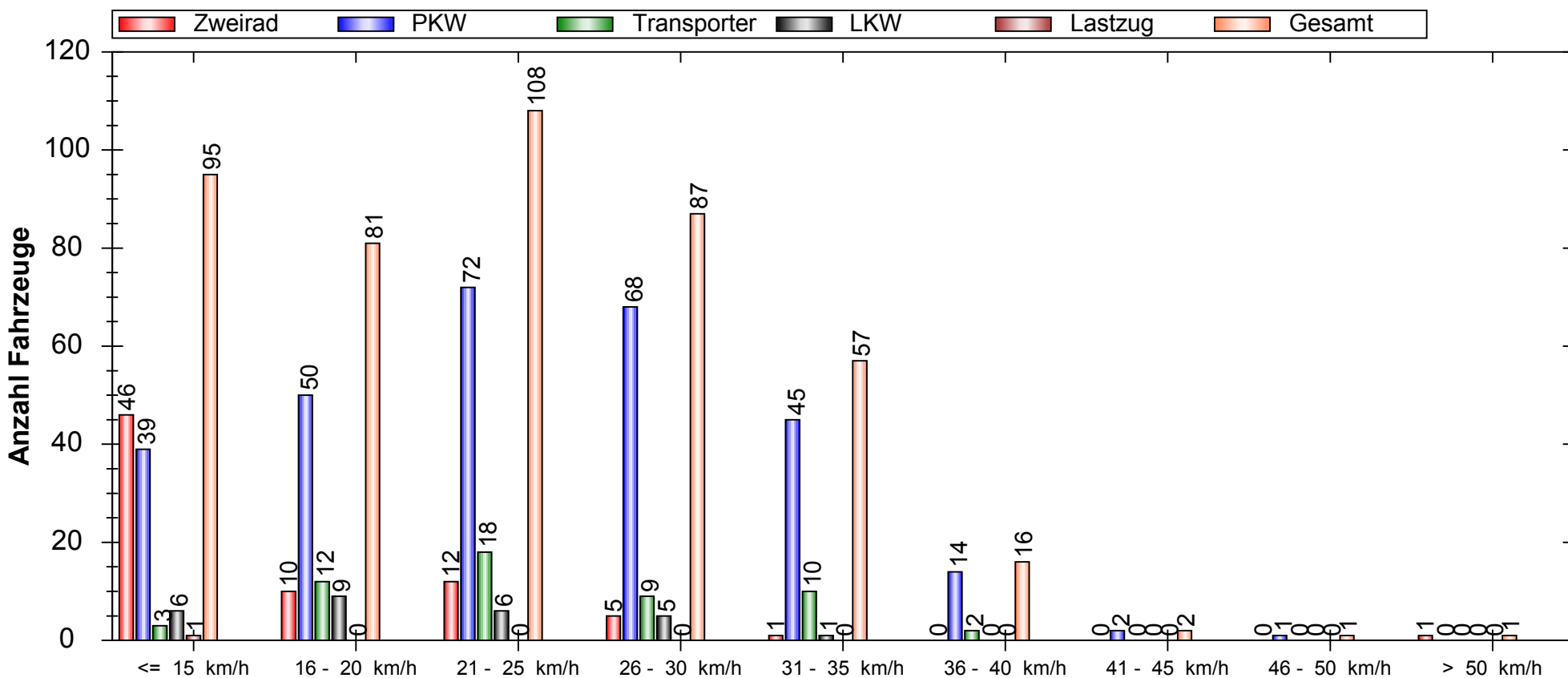

Auswertezeit: Mittwoch, 30. April 2014, 11:09 Uhr bis Mittwoch, 7. Mai 2014, 14:03 Uhr

Tempolimit	30 km/h	Anzahl	Vd[km/h]	Vmax[km/h]	V85[km/h]
Geschwindigkeitsübertretung:	17,19 %	Zweirad 75	14,45	56	23
Durchschnittl. Abstand:	273,84 s	PKW 291	24,26	46	32
Kolonnenverkehr:	1,56 %	Transporter 54	24,41	40	31
DTV:	63	LKW 27	20,11	31	28
Schwerlastverkehrsanteil:	6,25 %	Lastzug 1	11,00	11	11
Messort: Hattwichstraße 69 - Abfahrend Rg. Leipziger Straße		Gesamt 448	22,36	56	31

Verlauf Anzahl Fahrzeuge / Zusammenfassung über Uhrzeit

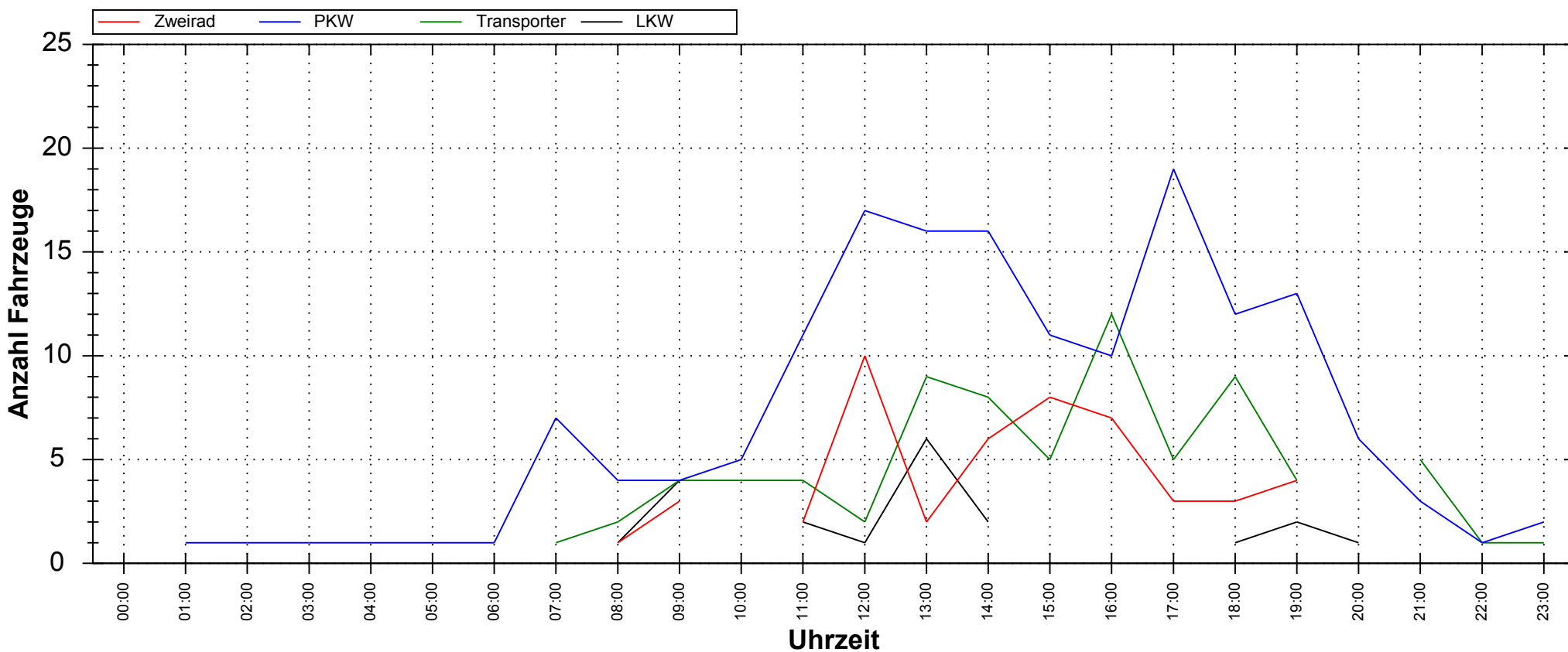

Auswertezeit: Mittwoch, 30. April 2014, 11:09 Uhr bis Mittwoch, 7. Mai 2014, 14:03 Uhr							
Tempolimit	30	km/h		Anzahl	Vd[km/h]	Vmax[km/h]	V85[km/h]
Geschwindigkeitsübertretung:	10,66	%	Zweirad	56	11,61	30	17
Durchschnittl. Abstand:	289,69	s	PKW	163	21,75	41	31
Kolonnenverkehr:	2,51	%	Transporter	77	22,70	36	30
DTV:	45		LKW	23	19,17	29	26
Schwerlastverkehrsanteil:	7,21	%					
Messort: Hattwichstraße 69 - Ankommend Rg. Nohlstraße			Gesamt	319	20,01	41	29

Verlauf Anzahl Fahrzeuge / Zusammenfassung über Uhrzeit

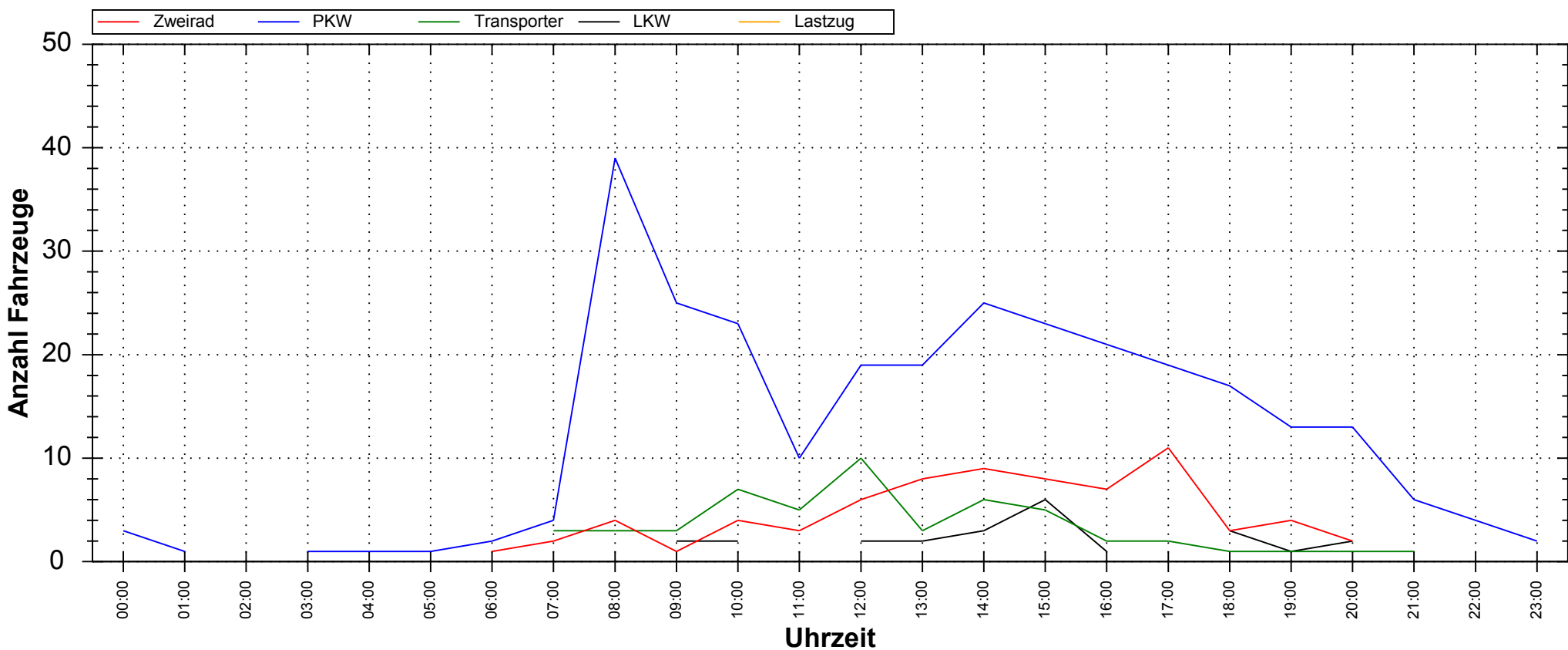

Auswertezeit: Mittwoch, 30. April 2014, 11:09 Uhr bis Mittwoch, 7. Mai 2014, 14:03 Uhr							
Tempolimit	30	km/h		Anzahl	Vd[km/h]	Vmax[km/h]	V85[km/h]
Geschwindigkeitsübertretung:	17,19	%	Zweirad	75	14,45	56	23
Durchschnittl. Abstand:	273,84	s	PKW	291	24,26	46	32
Kolonnenverkehr:	1,56	%	Transporter	54	24,41	40	31
DTV:	63		LKW	27	20,11	31	28
Schwerlastverkehrsanteil:	6,25	%	Lastzug	1	11,00	11	11
Messort: Hattwichstraße 69 - Abfahrend Rg. Leipziger Straße			Gesamt	448	22,36	56	31

Verlauf Anzahl Fahrzeuge / Zusammenfassung über Wochentage

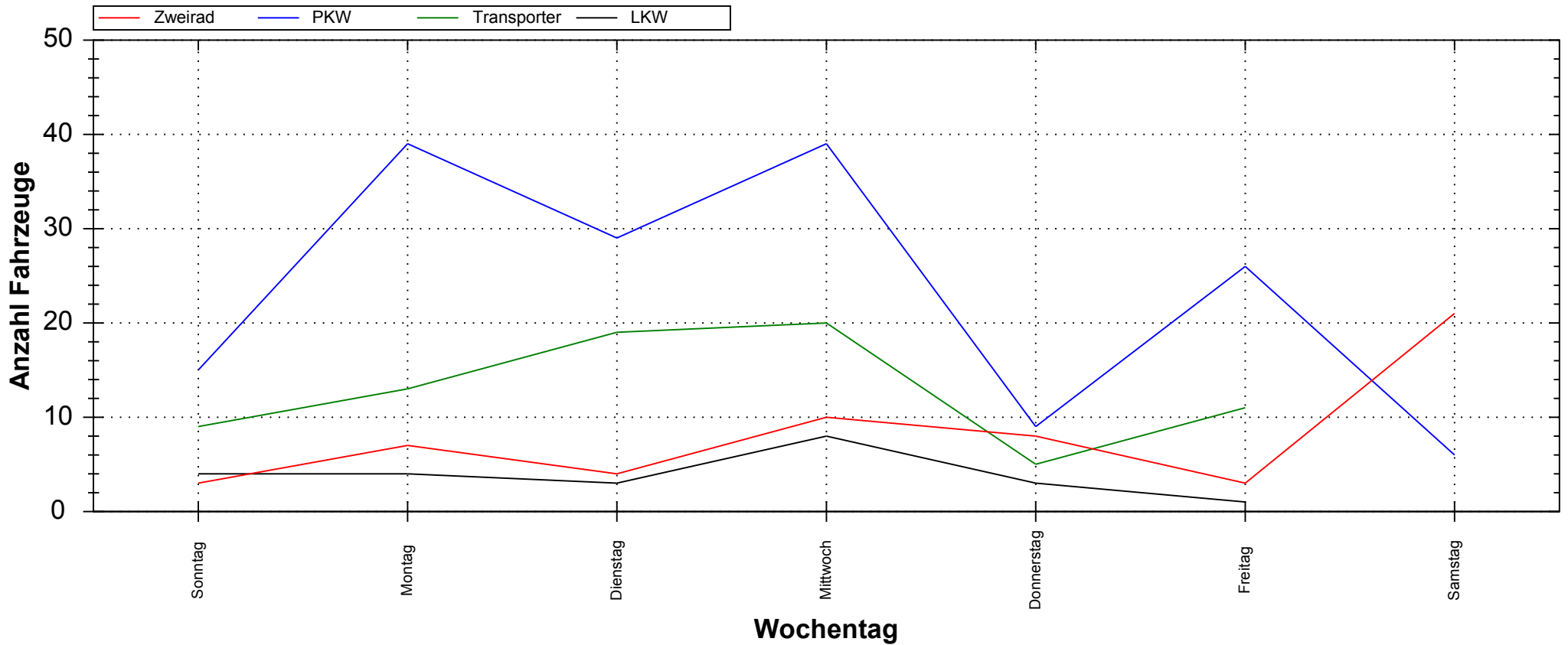

Auswertezeit: Mittwoch, 30. April 2014, 11:09 Uhr bis Mittwoch, 7. Mai 2014, 14:03 Uhr

Tempolimit	30	km/h	Anzahl	Vd[km/h]	Vmax[km/h]	V85[km/h]	
Geschwindigkeitsübertretung:	10,66	%	Zweirad	56	11,61	30	17
Durchschnittl. Abstand:	289,69	s	PKW	163	21,75	41	31
Kolonnenverkehr:	2,51	%	Transporter	77	22,70	36	30
DTV:	45		LKW	23	19,17	29	26
Schwerlastverkehrsanteil:	7,21	%					
Messort: Hattwichstraße 69 - Ankommend Rg. Nohlstraße			Gesamt	319	20,01	41	29

Verlauf Anzahl Fahrzeuge / Zusammenfassung über Wochentage

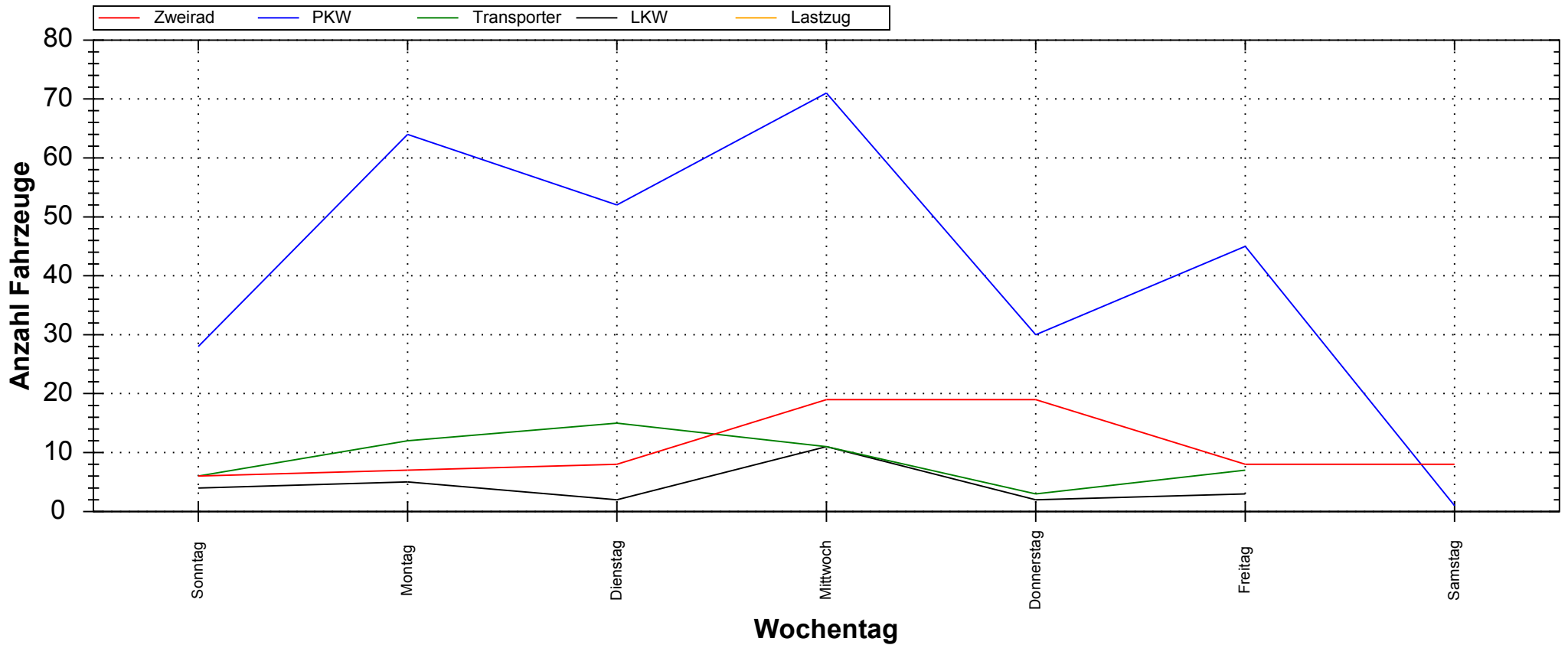

Auswertezeit: Mittwoch, 30. April 2014, 11:09 Uhr bis Mittwoch, 7. Mai 2014, 14:03 Uhr

Tempolimit	30	km/h	Anzahl	Vd[km/h]	Vmax[km/h]	V85[km/h]	
Geschwindigkeitsübertretung:	17,19	%	Zweirad	75	14,45	56	23
Durchschnittl. Abstand:	273,84	s	PKW	291	24,26	46	32
Kolonnenverkehr:	1,56	%	Transporter	54	24,41	40	31
DTV:	63		LKW	27	20,11	31	28
Schwerlastverkehrsanteil:	6,25	%	Lastzug	1	11,00	11	11
Messort: Hattwichstraße 69 - Abfahrend Rg. Leipziger Straße			Gesamt	448	22,36	56	31